

Mietspiegel

für nicht preisgebundene
Wohnungen in Baden-Baden

Dezember 2021





Impressum

Herausgeber:

Stadt Baden-Baden
Fachbereich Zentrale Dienste – Fachgebiet Liegenschaften
Marktplatz 2
76530 Baden-Baden

Tel.: 07221 / 93-2295

Fax.: 07221 / 93-2574

E-Mail: mietspiegel@baden-baden.de

Homepage: www.baden-baden.de

Datenerhebung und Auswertung:

Fa. F+B Forschung und Beratung für Wohnen, Immobilien und Umwelt GmbH
Adenauerallee 28
20097 Hamburg

Copyright beim Herausgeber:

© 2021 Stadt Baden-Baden

Alle Rechte vorbehalten. Vervielfältigung (auch auszugsweise) und Speicherung in elektronische Systeme nur mit ausdrücklicher Genehmigung des Herausgebers.

Vorwort



Liebe Mitbürgerinnen,
liebe Mitbürger,

ich freue mich, Ihnen den neuen qualifizierten Mietspiegel 2021 der Stadt Baden-Baden präsentieren zu können.

Mieter und Vermieter erhalten mit dem Mietspiegel 2021 weiterhin einen aktuellen und transparenten Überblick über die Höhe der ortsüblichen Mietpreise für vergleichbaren nicht preisgebundenen Wohnraum in Baden-Baden.

Mietern dient er als zuverlässige Grundlage, um Mietforderungen zu überprüfen und sich vor überhöhten Mietforderungen zu schützen. Vermieter und Wohnungseigentümer erhalten durch den Mietspiegel eine rechtssichere Basis für die Vermietung ihrer Wohnungsbestände.

Der Mietspiegel leistet somit einen wesentlichen Beitrag zur Vermeidung von Rechtsstreitigkeiten.

Grundlage für die Erstellung des qualifizierten Mietspiegels ist eine auf freiwilliger Basis durchgeführte Befragung von Vermietern durch das Institut F+B Forschung und Beratung GmbH aus Hamburg. Im Rahmen dieser Befragung wurden umfangreiche Angaben zum Mietwohnungsbestand im gesamten Stadtgebiet nach wissenschaftlichen Grundsätzen erhoben und ausgewertet.

Mein besonderer Dank gilt allen, die bei der Neuerstellung des Mietspiegels mitgewirkt haben. Neben dem Institut F+B Forschung und Beratung GmbH aus Hamburg darf ich ausdrücklich die Vertreter des Arbeitskreises Mietspiegel bestehend aus Vertretern der Interessenverbände Deutscher Mieterbund, Mieterverein Baden-Baden und Umgebung e.V. sowie Haus & Grund Baden-Baden e.V. Eigentümerschutz-Gemeinschaft, der Baugenossenschaft Baden-Baden eG, der Baugenossenschaft Familienheim Baden-Baden eG, der Gesellschaft für Stadterneuerung und Stadtentwicklung mbH und der Stadtverwaltung hervorheben. Sie haben mit ihrer Marktkenntnis und ihren Hinweisen einen zusätzlichen Beitrag dazu geleistet, dass der Mietspiegel unsere örtlichen Wohnungsmarktverhältnisse zutreffend abbildet.

Viel Erfolg bei der Anwendung wünscht Ihnen

A handwritten signature in black ink that reads "Margret Mergen". The script is fluid and cursive.

Margret Mergen
Oberbürgermeisterin

MIETSPIEGEL

für nicht preisgebundene Wohnungen in Baden-Baden

Stand: 1. Dezember 2021

Der qualifizierte Mietspiegel für Baden-Baden gemäß § 558d BGB ist am 01. Dezember 2021 in Kraft getreten. Er wurde nach anerkannten wissenschaftlichen Grundsätzen unter Mitwirkung des Arbeitskreises Mietspiegel Baden-Baden erstellt. Mitglieder dieses Arbeitskreises waren folgende Organisationen:

- Deutscher Mieterbund, Mieterverein Baden-Baden und Umgebung e.V., Rheinstraße 78, 76532 Baden-Baden,
- Haus & Grund Baden-Baden e.V. Eigentümerschutz-Gemeinschaft, Küferstraße 5, 76530 Baden-Baden,
- Baugenossenschaft Baden-Baden eG, Dr.-Groddeck-Platz 2, 76532 Baden-Baden,
- Baugenossenschaft Familienheim Baden-Baden eG, Rheinstraße 81, 76532 Baden-Baden,
- Gesellschaft für Stadterneuerung und Stadtentwicklung Baden-Baden mbH, Pariser Ring 37, 76532 Baden-Baden sowie die
- Stadtverwaltung Baden-Baden:
 - Fachbereich Zentrale Dienste: Fachgebiet Liegenschaften
 - Fachbereich Planen und Bauen: Fachgebiet Vermessung und Geoinformation (Geschäftsstelle des Gutachterausschusses)
 - Fachbereich Bildung und Soziales: Fachgebiet Soziale Leistungen
 - Jobcenter Baden-Baden

Grundlage des qualifizierten Baden-Badener Mietspiegels 2021 ist eine repräsentative Befragung, die von F+B Forschung und Beratung GmbH im Auftrag der Stadt Baden-Baden durchgeführt wurde. Die Angaben des Mietspiegels entsprechen dem Stand 1. Januar 2021. Der Mietspiegel ist eine Orientierungshilfe, die es ermöglichen soll, die Miethöhe einer Wohnung unter Berücksichtigung von Art, Größe, Ausstattung, Beschaffenheit und Lage festzustellen.

Der vorliegende Mietspiegel wurde nach anerkannten wissenschaftlichen Grundsätzen erstellt und vom Arbeitskreis Mietspiegel am 16. September 2021 und dem Gemeinderat der Stadt Baden-Baden in seiner Sitzung am 29. November 2021 anerkannt. Er genügt damit zwei Jahre lang ab Inkrafttreten den Anforderungen, die an einen qualifizierten Mietspiegel (§ 558d Abs. 1 BGB) gestellt werden.

Ein qualifizierter Mietspiegel löst zwei wesentliche Rechtsfolgen aus:

- Enthält ein qualifizierter Mietspiegel Angaben zu einer bestimmten Wohnung, deren Miete der Vermieter im gesetzlichen Mieterhöhungsverfahren ändern will, so hat er diese Angaben in seinem Mieterhöhungsverlangen auch dann mitzuteilen, wenn er die Mieterhöhung auf ein anderes Begründungsmittel stützen möchte (§ 558a Abs. 3 BGB).
- Im gerichtlichen Verfahren wird widerlegbar vermutet, dass die im qualifizierten Mietspiegel bezeichneten Entgelte die ortsübliche Vergleichsmiete wiedergeben (§ 558d Abs. 3 BGB).

Zum Begriff „ortsübliche Vergleichsmiete“ in Baden-Baden

Die ortsübliche Vergleichsmiete gem. § 558 Abs. 2 BGB wird gebildet aus den üblichen Entgelten, die in der Gemeinde für nicht preisgebundenen Wohnraum vergleichbarer Art, Größe, Ausstattung, Beschaffenheit und Lage in den letzten sechs Jahren vereinbart oder, von Erhöhungen nach § 560 BGB abgesehen, geändert worden sind. Der Mietspiegel dient der Begründung eines Erhöhungsverlangens zur Anpassung an die ortsübliche Vergleichsmiete und der Überprüfung der Angemessenheit gezahlter Mieten.

Das Mieterhöhungsverlangen bis zur ortsüblichen Vergleichsmiete ist dem Mieter in Textform im Sinne des § 126b BGB zu erklären und anhand des Mietspiegels zu begründen.

Die Merkmale des Mietspiegels, die für die betreffende Wohnung zutreffen, sind auch dann dem Mieter mitzuteilen, wenn sich die Mieterhöhung auf ein anderes Begründungsmittel stützt.

Die in der Tabelle 1 aufgeführten Basismieten sind Nettokaltmieten pro m² und Monat, die das Entgelt für die Überlassung des leeren Wohnraums ohne die Betriebskosten (im Sinne der Betriebskostenverordnung - BetrKV) darstellen.

Geltungsbereich des Mietspiegels

Das dem Mietspiegel zugrundeliegende Datenmaterial erfasst folgenden Wohnraum **nicht**:

- Sozialwohnungen.
- Wohnungen eines Jugend-, Studenten-, Alten(pflege)heimes oder sonstigen Heimes, in dem zusätzlich Leistungen des Vermieters, z.B. Verpflegung oder Betreuung, gewährleistet werden. Hierzu gehören auch Wohnheime.
- Mietverhältnisse, die nur zum vorübergehenden Gebrauch der Wohnung eingegangen wurden (z.B. Ferienwohnungen).
- Untermietverhältnisse in einer vom Vermieter bewohnten Wohnung.
- Einzelzimmer, die Teil einer kompletten Wohnung sind.
- Penthouse-Wohnungen.
- Wohnungen, die nur teilweise beheizt sind oder deren Heizung nicht vom Vermieter bereitgestellt wurde.

Der Mietspiegel findet keine unmittelbare Anwendung auf möblierten Wohnraum. Die ortsübliche Vergleichsmiete für diesen Wohnraum ist in der Weise zu ermitteln, dass der Leerraummiete anhand des Mietspiegels ein angemessener Zuschlag für die Möblierung zugefügt wird.

Der Mietspiegel ist anwendbar für Wohnungen einer Größe von 20 m² bis 170 m² einschließlich.

Der Mietspiegel ist auch anwendbar für Wohneinheiten in Ein- und Zweifamilienhäusern. Im Rahmen der Datenerhebung zum Mietspiegel konnten Informationen zu den Mieten in diesem Wohnungsmarktsegment erhoben werden, es konnte jedoch kein signifikanter Zusammenhang ermittelt werden.

Übersicht der Wohnlagen

Der Mietspiegel weist verschiedene Wohnlagen auf. Basis der Wohnlagenabgrenzung auf Ebene der Bodenrichtwertzonen sind die Einschätzung der Geschäftsstelle des Gutachterausschusses sowie die Entscheidungen des Arbeitskreises Mietspiegel Baden-Baden. Die konkreten Zu- bzw. Abschläge für die jeweiligen Wohnlagen wurden im Rahmen der regressionsanalytischen Auswertung der vorliegenden und erhobenen Daten abgeleitet.

Eine kartographische Darstellung der Wohnlagen auf Ebene der Stadtteile finden Sie auf den Seiten 11 bis 15, gefolgt von einer tabellarischen Abgrenzung der Wohnlagen nach Straßen und Hausnummernbereichen.

Modernisierungen

Grundsätzlich ist die Wohnung in die Baualtersklasse einzuordnen, in der das Gebäude erstellt wurde. Wenn ein Gebäude vergleichbar einem Neubau in unbewohntem Zustand vollständig saniert und modernisiert wurde (mindestens Austausch der Fenster sowie Erneuerung von Elektroinstallation, Wasser- und Heizungsleitungen sowie Innenputz) oder durch An- oder Umbau neuer Wohnraum geschaffen wurde (z. B. Dachgeschossausbau), ist die Wohnung in die Baualtersklasse einzuordnen, in der die Baumaßnahme erfolgte.

Von der Mieterin/dem Mieter auf eigene Kosten eingebrachte Ausstattung der Wohnung oder durchgeführte Instandsetzung/Modernisierung darf in Tabelle 2 nicht berücksichtigt werden.

Ermittlung der ortsüblichen Vergleichsmiete

1. Ermittlung der durchschnittlichen Basis-Nettomiete

Der Mietspiegel ist anwendbar für Wohnungen

- einer Größe von 20 m² bis einschließlich 170 m²
sowie
- einem Baujahr bis 2020.

Für Wohnungen, die kleiner als 20 m² oder größer als 170 m² sind und/oder 2021 und später errichtet wurden, findet der Mietspiegel keine Anwendung, kann aber als Orientierungshilfe dienen.

Tabelle 1 gibt zunächst die „**Basis-Nettokaltmiete**“ nach Wohnungsgröße und Baualter wieder.

Tabelle 1: Durchschnittliche Basis-Nettokaltmiete in € pro m² und Monat nach Wohnungsgröße und Baualter

Wohnungsgröße	Baualter					
	bis 1918	1919 bis 1969	1970 bis 1979	1980 bis 1994	1995 bis 2012	2013 bis 2020
20 m ²	11,30 €	10,33 €	10,17 €	10,74 €	11,19 €	11,47 €
25 m ²	10,51 €	9,54 €	9,38 €	9,95 €	10,40 €	10,68 €
30 m ²	9,93 €	8,96 €	8,80 €	9,37 €	9,82 €	10,10 €
35 m ²	9,48 €	8,51 €	8,35 €	8,92 €	9,37 €	9,65 €
40 m ²	9,11 €	8,14 €	7,98 €	8,55 €	9,00 €	9,28 €
45 m ²	8,81 €	7,84 €	7,68 €	8,25 €	8,70 €	8,98 €
50 m ²	8,56 €	7,59 €	7,43 €	8,00 €	8,45 €	8,73 €
55 m ²	8,35 €	7,38 €	7,22 €	7,79 €	8,24 €	8,52 €
60 m ²	8,18 €	7,21 €	7,05 €	7,62 €	8,07 €	8,35 €
65 m ²	8,04 €	7,07 €	6,91 €	7,48 €	7,93 €	8,21 €
70 m ²	7,93 €	6,96 €	6,80 €	7,37 €	7,82 €	8,10 €
75 m ²	7,84 €	6,87 €	6,71 €	7,28 €	7,73 €	8,01 €
80 m ²	7,79 €	6,82 €	6,66 €	7,23 €	7,68 €	7,96 €
85 m ²	7,76 €	6,79 €	6,63 €	7,20 €	7,65 €	7,93 €
90 m ²	7,75 €	6,78 €	6,62 €	7,19 €	7,64 €	7,92 €
95 m ²	7,77 €	6,80 €	6,64 €	7,21 €	7,66 €	7,94 €
100 m ²	7,81 €	6,84 €	6,68 €	7,25 €	7,70 €	7,98 €
105 m ²	7,87 €	6,90 €	6,74 €	7,31 €	7,76 €	8,04 €
110 m ²	7,95 €	6,98 €	6,82 €	7,39 €	7,84 €	8,12 €
115 m ²	8,06 €	7,09 €	6,93 €	7,50 €	7,95 €	8,23 €
120 m ²	8,19 €	7,22 €	7,06 €	7,63 €	8,08 €	8,36 €
125 m ²	8,34 €	7,37 €	7,21 €	7,78 €	8,23 €	8,51 €
130 m ²	8,51 €	7,54 €	7,38 €	7,95 €	8,40 €	8,68 €
135 m ²	8,70 €	7,73 €	7,57 €	8,14 €	8,59 €	8,87 €
140 m ²	8,91 €	7,94 €	7,78 €	8,35 €	8,80 €	9,08 €
145 m ²	9,14 €	8,17 €	8,01 €	8,58 €	9,03 €	9,31 €
150 m ²	9,39 €	8,42 €	8,26 €	8,83 €	9,28 €	9,56 €
155 m ²	9,67 €	8,70 €	8,54 €	9,11 €	9,56 €	9,84 €
160 m ²	9,96 €	8,99 €	8,83 €	9,40 €	9,85 €	10,13 €
165 m ²	10,27 €	9,30 €	9,14 €	9,71 €	10,16 €	10,44 €
170 m ²	10,61 €	9,64 €	9,48 €	10,05 €	10,50 €	10,78 €

Ermittlung von Zwischenwerten:

Die „Basis-Nettokaltmiete“ für Wohnungsgrößen, die zwischen den angegebenen Werten liegen, ist durch Interpolation (Zwischenwertbildung) zu gewinnen.

Beispielrechnung zur Ermittlung von Zwischenwerten aus Tabelle 1

Beispiel Wohnung: Wohnungsgröße 78 m²; Baualter der Wohnung „bis 1918“

Ermittlung des Zwischenwertes aus der Basis-Nettokaltmiete-Tabelle (Tabelle 1)

1. Ermittlung der zugehörigen Ober- und Untergrenze aus Tabelle 2:

	m ²	€
Untere Grenze	75 m ²	7,84 €
Gesuchter Zwischenwert	78 m²	?
Obere Grenze	80 m ²	7,79 €

2. Berechnung des Zwischenwertes pro m²:

$$\frac{\text{Diff. Basis-Nettomiete (unt. Grenze - ob. Grenze)}}{\text{Diff. Wohnfläche (ob. Grenze - unt. Grenze)}} = \frac{7,84 \text{ €} - 7,79 \text{ €}}{80 \text{ m}^2 - 75 \text{ m}^2} = \frac{0,05 \text{ €}}{5 \text{ m}^2} = 0,010 \text{ €/m}^2$$

3. Berechnung des gesuchten Zwischenwertes:

Zwei mögliche Berechnungswege:

a) Berechnung der Differenz zur Wohnfläche der oberen Grenze:

$$\begin{aligned} 0,010 \text{ €/m}^2 & \times 2 \text{ m}^2 & = & 0,02 \text{ €} \\ 7,79 \text{ €} & + 0,02 \text{ €} & = & 7,81 \text{ €} \end{aligned}$$

oder

b) Berechnung der Differenz zur Wohnfläche der unteren Grenze:

$$\begin{aligned} 0,010 \text{ €/m}^2 & \times 3 \text{ m}^2 & = & 0,03 \text{ €} \\ 7,84 \text{ €} & - 0,03 \text{ €} & = & 7,81 \text{ €} \end{aligned}$$

2. Ermittlung der durchschnittlichen Zu- und Abschläge

Tabelle 2: Durchschnittliche Zu- und Abschläge

Merkmal	Betrag	Abschlag	Zuschlag
Bad- und Sanitärausstattung			
Dusche im zweiten Bad vorhanden	+ 0,64 €		
Küchenausstattung			
Einbauküche gehobener Qualität, inklusive hochwertiger Elektrogeräte	+ 0,25 €		
Wohnungsart			
Wohnung in einem historischen Gebäude (vor 1945 errichtet) mit folgenden weiteren Merkmalen: Gebäude steht unter Denkmalschutz, Wärmeschutzverglasung bzw. höherwertige Verglasung oder Isolierverglasung, Badmodernisierung ab 1995, mittlerer oder hochwertiger Bodenbelag. <i>(Zuschlag ist mit anderen Merkmalen kombinierbar)</i>	+ 0,40 €		
Maisonette- oder Galeriewohnung	+ 0,28 €		
Nutzbare Außenflächen			
Stellplatz <u>ohne</u> zusätzliches Entgelt (Fläche außerhalb der öffentlichen Verkehrsflächen)	+ 0,23 €		
Sonstige Merkmale			
Rollläden an <u>allen</u> Fenstern elektrisch	+ 0,13 €		
Barrierefreie Erreichbarkeit mit einem Rollstuhl/Rollator oder Aufzug vorhanden	+ 1,02 €		
Ein oder mehrere gefangene Räume	- 0,51 €		
Videounterstützte Gegensprechanlage mit Türöffner	+ 0,31 €		
Hochwertiger Bodenbelag in allen Räumen	+ 0,26 €		
Warmwasseraufbereitung in Bad oder Küche über Durchlauferhitzer oder Boiler	- 0,73 €		
Wohnlage			
Sehr gute Wohnlage	+ 1,55 €		
Gute Wohnlage	+ 1,22 €		
Mittlere Wohnlage	+/- 0,00 €		
Einfache Wohnlage	- 0,92 €		
Summe der Zuschläge			
Summe der Abschläge			
Zuschläge abzüglich Abschläge			

3. Berechnung der ortsüblichen Vergleichsmiete

Tabelle 3: Durchschnittliche Zu- und Abschläge zur „Basis-Nettomiete“ in €/m²

Übertrag aus Tabelle 1 Basis-Nettokaltmiete	€	
Übertrag aus Tabelle 2 Zuschläge abzüglich Abschläge	+/- €	
Summe (ortsübliche Vergleichsmiete)	= €	

Erst durch das Zusammenfügen der Ergebnisse aus Tabelle 1 und Tabelle 2 ergibt sich der Mittelwert der ortsüblichen Vergleichsmiete pro m² für die jeweils zu beurteilende Wohnung.

Ortsübliche Vergleichsmiete (Wohnung)

$$\frac{\text{Summe Tabelle 3 in €}}{\text{(Wohnfläche in m}^2\text{)}} \times \text{X} = \text{ortsübliche Vergleichsmiete pro Monat in €}$$

Mietpreisspannen

Die Vielfalt und die qualitative Spannweite der den Mietpreis bestimmenden objektiven Faktoren konnten selbst durch den herangezogenen umfangreichen Datensatz nicht vollständig erfasst werden.

Ein Abweichen nach oben oder unten von der Summe, die sich aus Tabelle 3 ergibt, kann daher gerechtfertigt sein,

- wenn von dem jeweiligen Standard (durchschnittliche Qualität und durchschnittlicher Umfang) der in den Tabellen aufgeführten Merkmale erheblich abgewichen wird.
- wenn Merkmale den Mietpreis beeinflussen, die durch die Zu- und Abschlagsmerkmale in Tabelle 2 nicht oder nur ungenau beschrieben sind.
- bei besonders gutem bzw. schlechtem Erhaltungszustand des Gebäudes und/oder der Wohnung unter Berücksichtigung des Baualters.

Der Spannenzu- oder -abschlag, der sich - wenn zutreffend - zusätzlich zu den Zu- und Abschlägen aus der Tabelle 2 ergibt, darf insgesamt 6,9 Prozent der Nettomiete nicht über- bzw. unterschreiten.

Mietpreise innerhalb dieser Spannen gelten noch als ortsüblich. Dennoch ist bei einer Abweichung von der in Tabelle 3 bestimmten Miete eine Begründung notwendig.

Wohnlagen (Stadtteil-Ausschnitte der Wohnlagen-Karte)

Stadtteil Sandweier

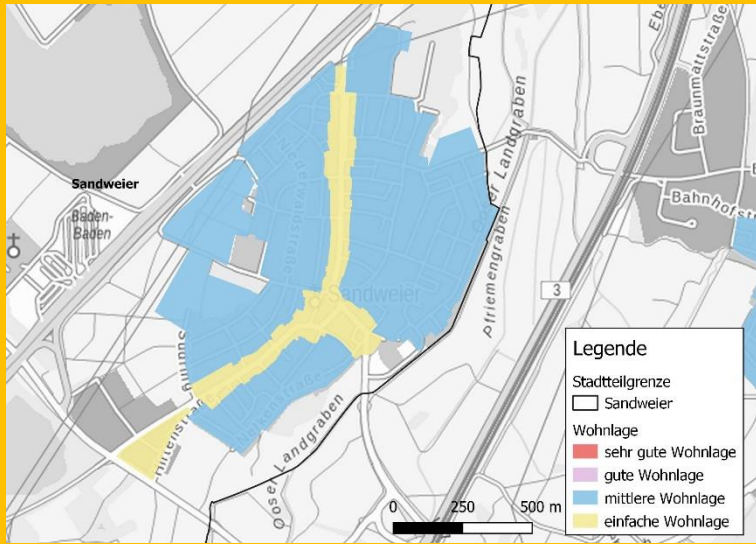

Stadtteil Haueneberstein

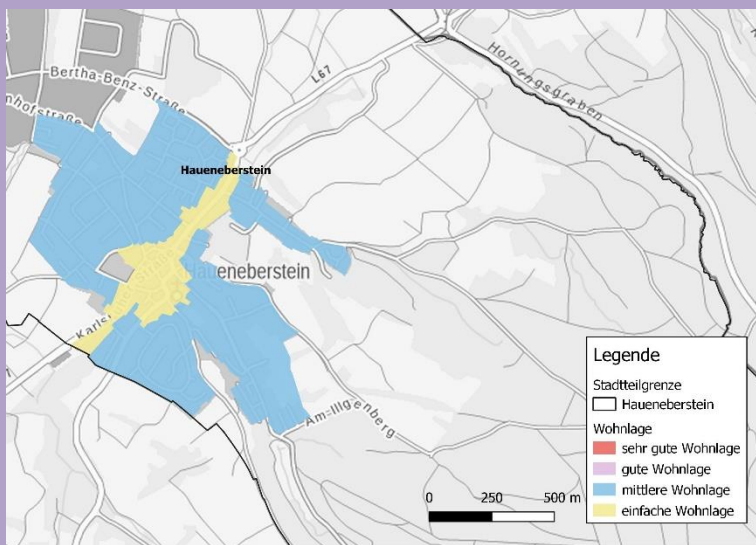

Stadtteil Oos / Balg

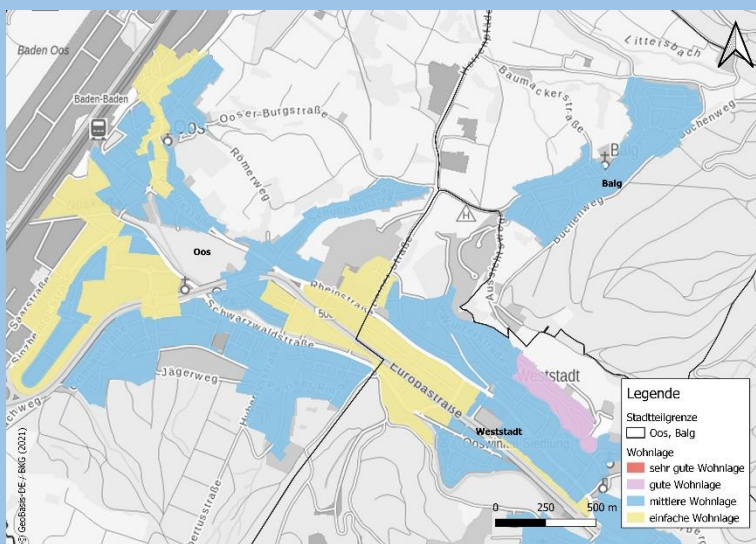

Wohnlagen

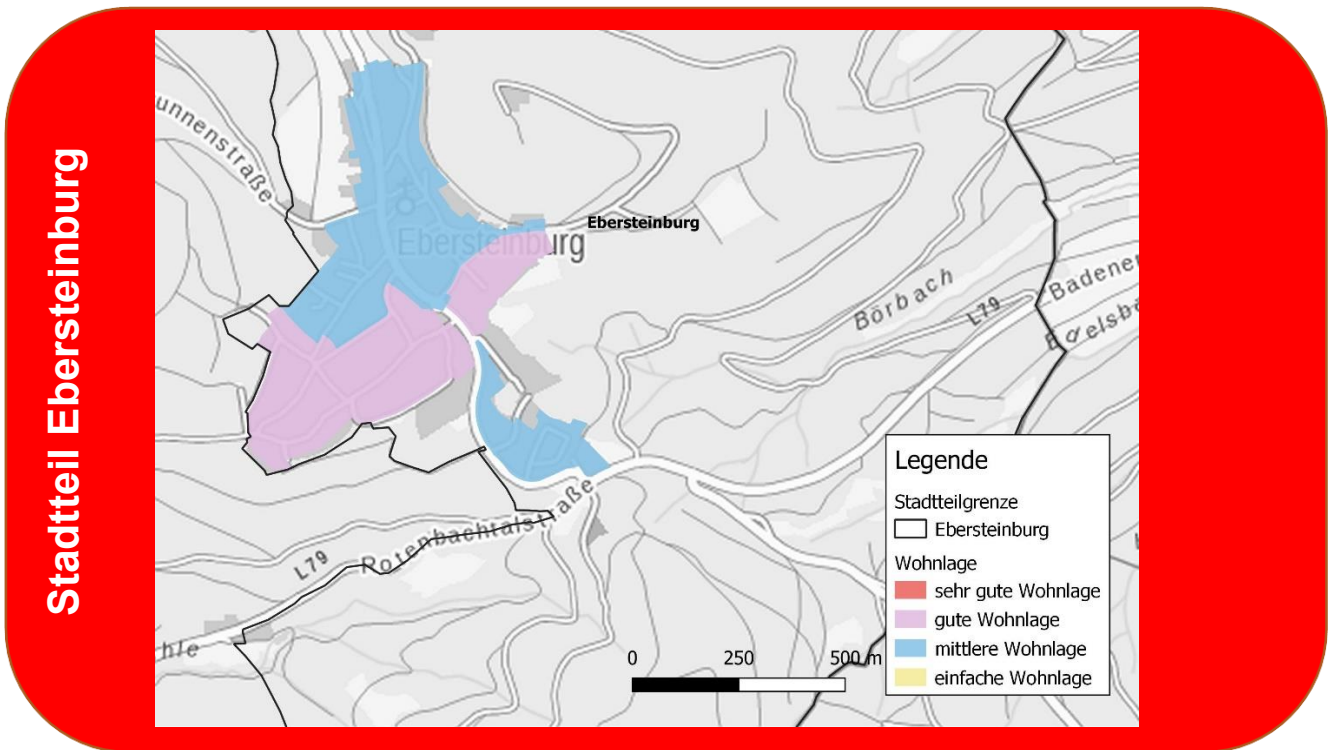
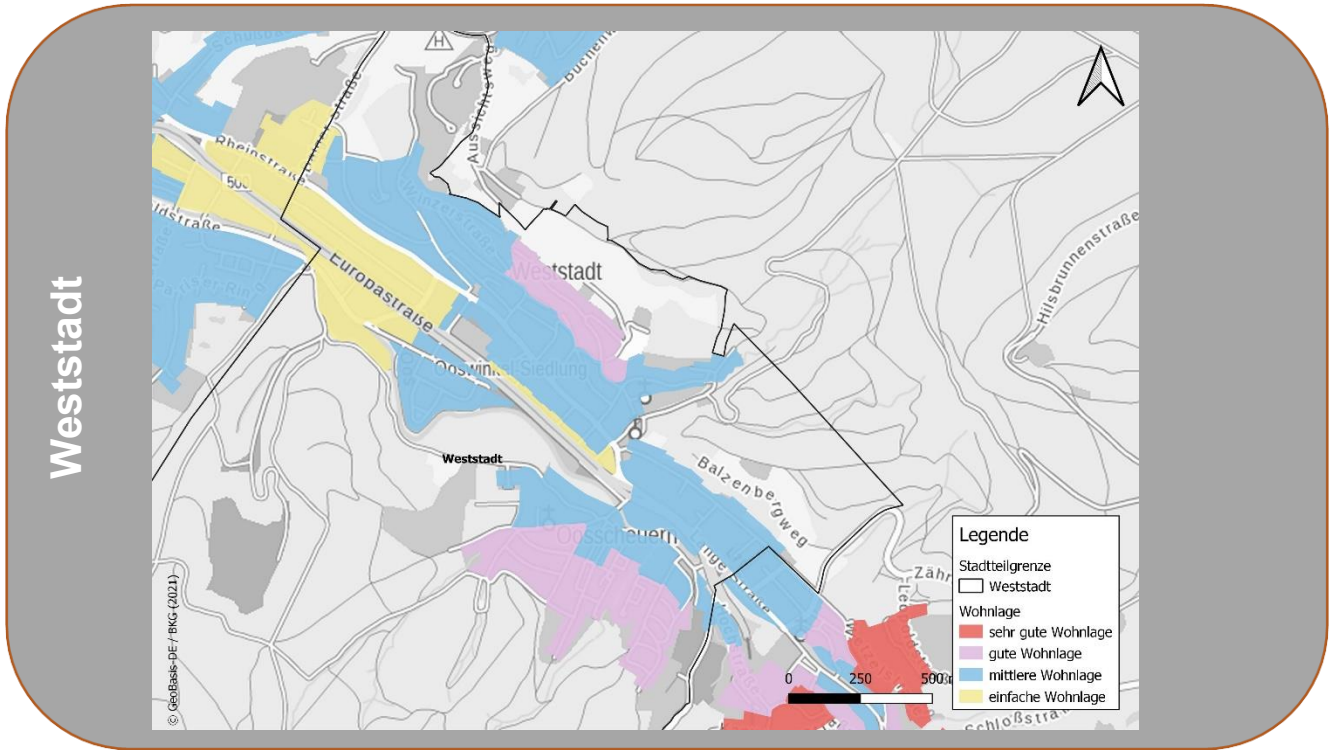

Wohnlagen

Innenstadt 1

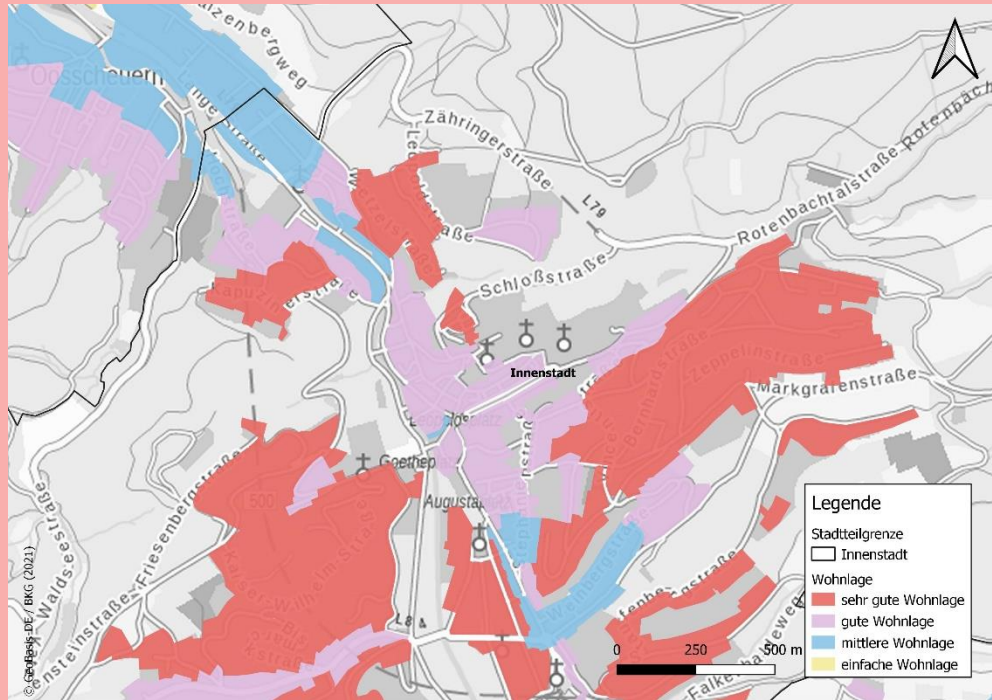

Innenstadt 2

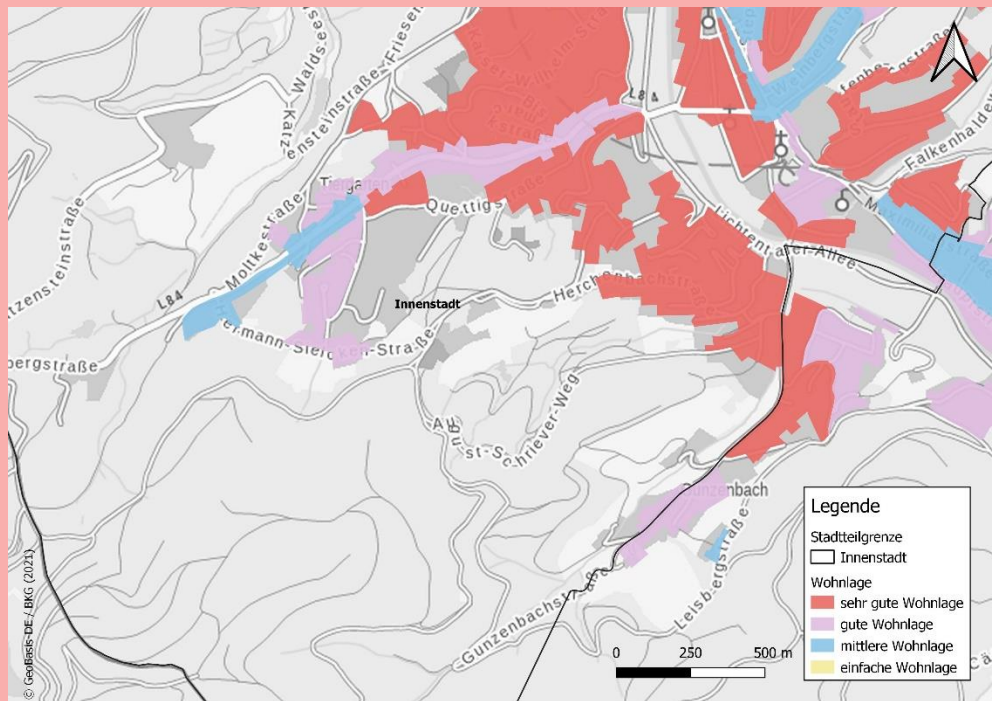

Wohnlagen

Stadtteil Lichtental 1

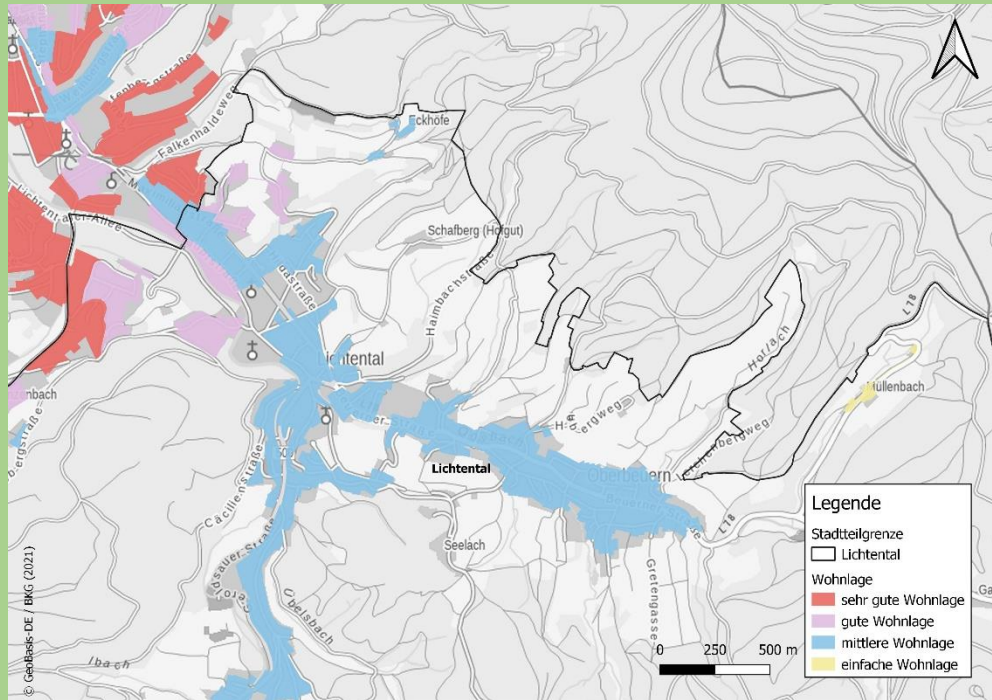

Stadtteil Lichtental 2

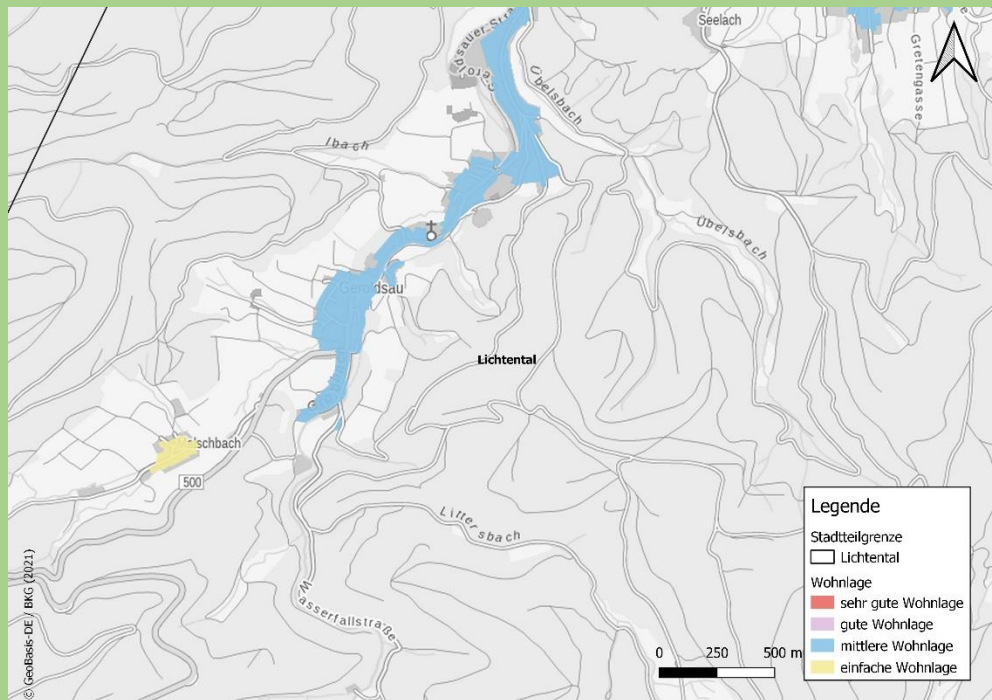

Wohnlagen (Stadtteil-Ausschnitte der Wohnlagen-Karte)

Stadtteil Varnhalt

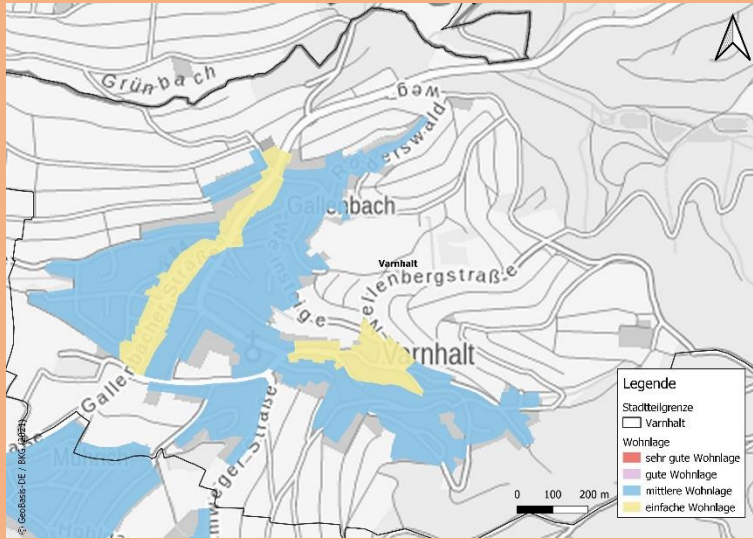

Stadtteil Steinbach

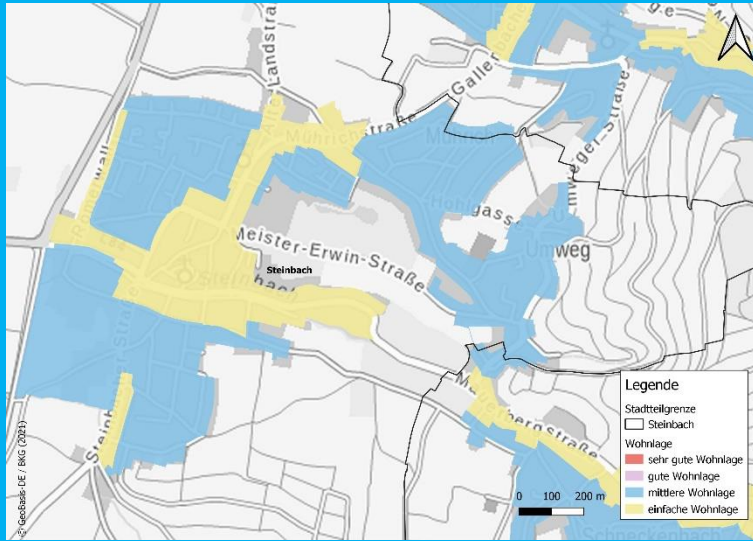

Stadtteil Neuweier

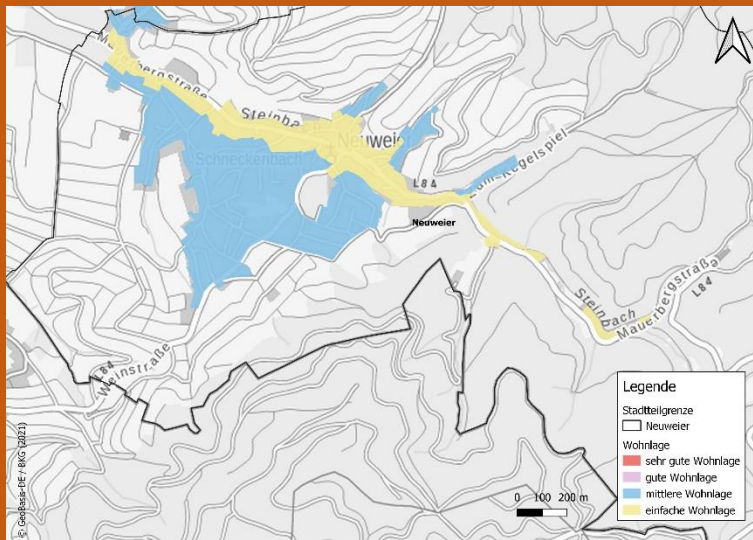

Straßen- und Wohnlagenverzeichnis

Stadtteil Balg

Straße, Hausnummer	Wohnlage
Aussichtsweg 25 - 49	mittlere Wohnlage
Balger Hauptstraße 2 - 132	mittlere Wohnlage
Baumackerstraße 1 - 31	mittlere Wohnlage
Buchenweg 1 - 65	mittlere Wohnlage
Hafnerweg 2 - 31	mittlere Wohnlage
Hahngartenstraße 1 - 5	mittlere Wohnlage
Im Gaßbeck 1 - 30	mittlere Wohnlage
Im Gässel 2 - 8	mittlere Wohnlage
Im Oberen Hardberg 1 - 3	mittlere Wohnlage
Jochenmattweg 2 - 24	mittlere Wohnlage
Kalkbrennerweg 1 - 10	mittlere Wohnlage
Mitteläckerring 1 - 65	mittlere Wohnlage
Pfarrweg 1 - 5	mittlere Wohnlage
Töpferweg 2 - 12	mittlere Wohnlage
Waldgasse 1 - 22	mittlere Wohnlage
Zieglerweg 2 - 18	mittlere Wohnlage
Herrenpfädel 55	mittlere Wohnlage
Herrenpfädel 142 - 144	mittlere Wohnlage

Stadtteil Ebersteinburg

Straße, Hausnummer	Wohnlage
Am Bühnenbuckel 2 - 13	mittlere Wohnlage
Antoniusgasse 1	mittlere Wohnlage
Badener Straße 1 - 19 (ungerade)	gute Wohnlage
Badener Straße 19 - 37	gute Wohnlage
Badener Straße 2 - 18 (gerade)	mittlere Wohnlage
Battertweg 1 - 13 (ungerade)	gute Wohnlage
Bienenstraße 2 - 34	mittlere Wohnlage
Bienenstraße 36	gute Wohnlage
Brunnenlinde 1 - 5	mittlere Wohnlage
Dr.-Rumpf-Weg 3 - 10	mittlere Wohnlage
Ebersteinburger Straße 1 - 3 (ungerade)	gute Wohnlage
Ebersteinburger Straße 2	mittlere Wohnlage
Ebersteinburger Straße 4 - 9	mittlere Wohnlage
Ebersteinburger Straße 10 - 16 (gerade)	gute Wohnlage
Ebersteinburger Straße 11 - 15 (ungerade)	mittlere Wohnlage
Ebersteinburger Straße 17 - 80	mittlere Wohnlage
Graf-Eberstein-Straße 1 - 20	gute Wohnlage
Herrenäckerstraße 1 - 43	gute Wohnlage
Hilsbrunnenstraße 1 - 10	mittlere Wohnlage
Im Brügel 1 - 14	mittlere Wohnlage
Kälberwiese 7 - 12	mittlere Wohnlage
Langenäcker 1 - 41	mittlere Wohnlage
Rainweg 1 - 9	mittlere Wohnlage
Rosenstraße 1 - 5 (ungerade)	mittlere Wohnlage
Rosenstraße 2 - 6 (gerade)	gute Wohnlage
Rosenstraße 8 - 50	mittlere Wohnlage
Sonnenweg 1 - 7	mittlere Wohnlage
Weierweg 1 - 8	mittlere Wohnlage
Zielstraße 1 - 8	gute Wohnlage
Zimmerhardtstraße 1 - 5 (ungerade)	mittlere Wohnlage
Zimmerhardtstraße 2 - 14 (gerade)	gute Wohnlage
Zum Keltensring 1 - 16	gute Wohnlage

Stadtteil Haueneberstein

Straße, Hausnummer	Wohnlage
Alte Dorfstraße 1 - 12	einfache Wohnlage
Am Gottesacker 1	einfache Wohnlage
Am Gottesacker 2 - 5	mittlere Wohnlage
Am Illgenberg 1 - 6	mittlere Wohnlage
Am Mühlwäldle 1 - 12	mittlere Wohnlage
Am Steinbrüchel 1 - 28	mittlere Wohnlage
An der Mühle 1 - 13	mittlere Wohnlage
An der Turnhalle 1 - 3 (ungerade)	einfache Wohnlage
An der Turnhalle 2 - 10 (gerade)	mittlere Wohnlage
Anselmentstraße 1 - 6	mittlere Wohnlage
Badstraße 1 - 6	mittlere Wohnlage
Bahnhofstraße 2 - 57	mittlere Wohnlage
Darnieweg 1 - 79	mittlere Wohnlage
Eberbachstraße 1 - 2	einfache Wohnlage
Eberbachstraße 3	mittlere Wohnlage
Eberbachstraße 4 - 9	einfache Wohnlage
Eberbachstraße 11 - 84	mittlere Wohnlage
Favoritestraße 1 - 100	mittlere Wohnlage
Finkenweg 1 - 4	mittlere Wohnlage
Fliederweg 2 - 14	mittlere Wohnlage
Friedbergweg 1 - 8	mittlere Wohnlage
Goethestraße 1 - 20	mittlere Wohnlage
Grießmattenstraße 1 - 56	mittlere Wohnlage
Großer Maien 1	einfache Wohnlage
Großer Maien 3 - 42	mittlere Wohnlage
Haarweg 1 - 10	mittlere Wohnlage
Hansjakobstraße 1 - 12	mittlere Wohnlage
Heiligenhäusel 1 - 21	mittlere Wohnlage
Heiligenhäusel 23 - 25	einfache Wohnlage
Heiligenhäusel 27 - 63	mittlere Wohnlage
Herrenpfädel 1 - 30	einfache Wohnlage
Herrenpfädel 31 - 46	mittlere Wohnlage
Hufeisenweg 2 - 3	mittlere Wohnlage
Im Kohlacker 2 - 10	mittlere Wohnlage
In der Au 1 - 8	mittlere Wohnlage
Karlsruher Straße 2 - 12	einfache Wohnlage
Karlsruher Straße 13 - 17 (ungerade)	mittlere Wohnlage
Karlsruher Straße 14 - 16 (gerade)	einfache Wohnlage
Karlsruher Straße 18 - 43	einfache Wohnlage
Karlsruher Straße 44	mittlere Wohnlage
Karlsruher Straße 45 - 73	einfache Wohnlage
Kleemattstraße 1 - 5	mittlere Wohnlage
Klösterlestraße 1 - 22	mittlere Wohnlage
Kochersbergweg 1 - 14	mittlere Wohnlage
Kolpingstraße 2 - 6	mittlere Wohnlage
Kreuzäcker 1 - 22	mittlere Wohnlage
Lehnbergring 1 - 72	mittlere Wohnlage
Nachtigallenweg 1 - 20	mittlere Wohnlage
Nothausenweg 2 - 6	mittlere Wohnlage
Obere Hafnerstraße 1 - 23	mittlere Wohnlage
Quellenweg 1 - 8	einfache Wohnlage
Quellenweg 10 - 16	mittlere Wohnlage
Rathausplatz 4 - 7	einfache Wohnlage
Rebenweg 1 - 11	mittlere Wohnlage
Sankt-Bernhardus-Straße 1 - 4	einfache Wohnlage
Sankt-Wendelinus-Straße 1 - 1a	einfache Wohnlage

Stadtteil Haueneberstein

Straße, Hausnummer	Wohnlage
Sankt-Wendelinus-Straße 1b	mittlere Wohnlage
Sankt-Wendelinus-Straße 2 - 8	mittlere Wohnlage
Schirmhäuserweg 2 - 13	mittlere Wohnlage
Schülerweg 4	einfache Wohnlage
Schwalbenweg 2 - 13	mittlere Wohnlage
Silcherstraße 1 - 23	mittlere Wohnlage
Sommersberg 1 - 11	mittlere Wohnlage
Steinhauerweg 1 - 10	einfache Wohnlage
Südenstraße 2 - 16	mittlere Wohnlage
Untere Hafnerstraße 1 - 8	einfache Wohnlage
Untere Hafnerstraße 9 -12c	mittlere Wohnlage
Untere Hafnerstraße 15 - 17 (ungerade)	mittlere Wohnlage
Untere Hafnerstraße 14 - 18 (gerade)	einfache Wohnlage
Untere Hafnerstraße 20 - 38	mittlere Wohnlage
Vogt-Jung-Straße 2 - 10	mittlere Wohnlage
Waldstraße 1 - 104	mittlere Wohnlage
Wiesenstraße 1	einfache Wohnlage
Wiesenstraße 2 - 40	mittlere Wohnlage
Zollernweg 1	mittlere Wohnlage
Zollernweg 2	einfache Wohnlage
Zollernweg 4	mittlere Wohnlage

Innenstadt

Straße, Hausnummer	Wohnlage
Adlerstraße 3 - 11	gute Wohnlage
Albrecht-Dürer-Straße 3 - 11 (ungerade)	gute Wohnlage
Albrecht-Dürer-Straße 4 - 6 (gerade)	sehr gute Wohnlage
Am Bergschloss 1 - 6	sehr gute Wohnlage
Am Birkenbuckel 1 - 22	sehr gute Wohnlage
Annabergstraße 2 - 3	gute Wohnlage
Annabergstraße 4 - 9	sehr gute Wohnlage
August-Schriever-Weg 2 - 16	sehr gute Wohnlage
Bäderstraße 2 - 4	gute Wohnlage
Baldreitstraße 3 - 5	gute Wohnlage
Balzenbergstraße 1 - 9	mittlere Wohnlage
Beethovenstraße 1 - 11	mittlere Wohnlage
Beim Alten Bahnhof 1	gute Wohnlage
Bergengruenstraße 1 - 19	gute Wohnlage
Bergengruenstraße 21 - 23	sehr gute Wohnlage
Bergengruenstraße 24	gute Wohnlage
Bergengruenstraße 26 - 30	sehr gute Wohnlage
Bernhardstraße 2 - 46	sehr gute Wohnlage
Bertholdstraße 1 - 4	mittlere Wohnlage
Bertholdstraße 6	gute Wohnlage
Bertholdstraße 7 - 10	sehr gute Wohnlage
Beutigweg 1-7	gute Wohnlage
Beutigweg 9 - 13	sehr gute Wohnlage
Beuttenmüllerstraße 1 - 34	sehr gute Wohnlage
Bismarckstraße 1-3	gute Wohnlage
Bismarckstraße 4 - 28	sehr gute Wohnlage
Blechnergasse 1	mittlere Wohnlage
Blücherweg 1 - 3	sehr gute Wohnlage
Burgstaffeln 1	gute Wohnlage
Burgstraße 1 - 8	sehr gute Wohnlage
Büttenstraße 2 - 15	gute Wohnlage
Das Paradies 1 - 6	sehr gute Wohnlage
Drachengäßchen 1	gute Wohnlage
Du-Russel-Straße 1 - 3	mittlere Wohnlage
Eichstraße 2 - 13	gute Wohnlage

Innenstadt

Straße, Hausnummer	Wohnlage
Falkenhaldeweg 2	sehr gute Wohnlage
Falkenstraße 1 - 11	gute Wohnlage
Feuerhausstraße 1	gute Wohnlage
Fremersbergstraße 3 - 7	gute Wohnlage
Fremersbergstraße 7a	sehr gute Wohnlage
Fremersbergstraße 8 - 22a	gute Wohnlage
Fremersbergstraße 22 b	sehr gute Wohnlage
Fremersbergstraße 24 - 59	gute Wohnlage
Fremersbergstraße 60 - 68 (gerade)	mittlere Wohnlage
Fremersbergstraße 61 - 67 (ungerade)	gute Wohnlage
Fremersbergstraße 67 b - e	sehr gute Wohnlage
Fremersbergstraße 69 - 77a	mittlere Wohnlage
Fremersbergstraße 83	sehr gute Wohnlage
Fremersbergstraße 85 - 85a	gute Wohnlage
Fremersbergstraße 89 - 115	mittlere Wohnlage
Friedenstraße 1 - 23	gute Wohnlage
Friedhofstraße 1 - 24	mittlere Wohnlage
Friedhofstraße 25 - 35 (ungerade)	gute Wohnlage
Friedhofstraße 26 - 30 (gerade)	mittlere Wohnlage
Friedr.-Ludwig-Jahn-Straße 2 - 14	sehr gute Wohnlage
Friedrichstraße 2 - 20 (gerade)	sehr gute Wohnlage
Friesenbergstraße 1 - 27	sehr gute Wohnlage
Gartenweg 7	sehr gute Wohnlage
Gernsbacher Straße 4 - 48	gute Wohnlage
Gewerbegasse 2 - 4	gute Wohnlage
Goetheplatz 3	gute Wohnlage
Grünerbergweg 1 - 3	mittlere Wohnlage
Gunzenbachstraße 4 - 34	sehr gute Wohnlage
Gunzenbachstraße 38 - 58	gute Wohnlage
Gutleuthausweg 1	gute Wohnlage
Gutleuthausweg 2	sehr gute Wohnlage
Hahnhofstraße 1 - 11	gute Wohnlage
Hahnhofstraße 12 - 115	sehr gute Wohnlage
Hans-Bredow-Straße 1	sehr gute Wohnlage
Hans-Thoma-Straße 2 - 9	sehr gute Wohnlage
Hardäckerstraße 1 - 16	sehr gute Wohnlage
Hardstaffeln 2	mittlere Wohnlage
Hardstaffeln 4 - 12 (gerade)	sehr gute Wohnlage
Hardstraße 1 - 14	gute Wohnlage
Hardstraße 15 - 21	sehr gute Wohnlage
Hebelweg 1 - 14	sehr gute Wohnlage
Herchenbachstraße 1 - 33	sehr gute Wohnlage
Hermann-Sielcken-Straße 2 - 51	sehr gute Wohnlage
Hermann-Sielcken-Straße 58 - 75	gute Wohnlage
Herrengut 1 - 25	gute Wohnlage
Heslichstraße 2 - 6	sehr gute Wohnlage
Hirschstraße 1 - 18	gute Wohnlage
Hochstraße 1 - 2	sehr gute Wohnlage
Hochstraße 25	mittlere Wohnlage
Hochstraße 26	gute Wohnlage
Hochstraße 5 - 24	gute Wohnlage
Hochstraße 28 - 34	mittlere Wohnlage
Holzofstraße 1	gute Wohnlage
Hopfenstraße 1 - 9 (ungerade)	gute Wohnlage
Hopfenstraße 2 - 8 (gerade)	mittlere Wohnlage
Inselstraße 1 - 5	gute Wohnlage
Kaiserallee 4	gute Wohnlage
Kaiser-Wilhelm-Straße 2 - 27	sehr gute Wohnlage
Kapuzinerstraße 4 - 6	gute Wohnlage

Innenstadt

Straße, Hausnummer	Wohnlage
Kapuzinerstraße 3 - 5	sehr gute Wohnlage
Kapuzinerstraße 7 - 20	sehr gute Wohnlage
Karl-Hesselbacher-Straße 1 - 25	sehr gute Wohnlage
Karlstraße 2 - 6a (gerade)	mittlere Wohnlage
Kernerstraße 1 - 5	gute Wohnlage
Kernerstraße 6	mittlere Wohnlage
Kernerstraße 7 - 9	gute Wohnlage
Konradin-Kreutzer-Straße 3 - 10	gute Wohnlage
Kreuzstraße 1 - 7	gute Wohnlage
Krippenhof 1 - 24	sehr gute Wohnlage
Kronprinzenstraße 1 - 18	sehr gute Wohnlage
Küferstraße 1 - 12	gute Wohnlage
Kurfürstenstraße 2 - 6	sehr gute Wohnlage
Lange Straße 1 - 48	gute Wohnlage
Lange Straße 49 - 57a (ungerade)	mittlere Wohnlage
Lange Straße 50 - 58 (gerade)	gute Wohnlage
Lange Straße 59 - 70	mittlere Wohnlage
Lange Straße 71 - 75 (ungerade)	gute Wohnlage
Lange Straße 72 - 74 (gerade)	mittlere Wohnlage
Lange Straße 76 - 87	mittlere Wohnlage
Lange Straße 88	gute Wohnlage
Lange Straße 90 - 108	mittlere Wohnlage
Lenauweg 1 - 9	sehr gute Wohnlage
Leopoldstraße 1 - 11	mittlere Wohnlage
Leopoldstraße 18 - 26	sehr gute Wohnlage
Leopoldstraße 29 - 35	gute Wohnlage
Leopoldstraße 30	sehr gute Wohnlage
Lessingstraße 10 - 12	gute Wohnlage
Lessingstraße 1 - 8a	sehr gute Wohnlage
Lichtentalerallee 1 - 12	sehr gute Wohnlage
Lichtentalerallee 14 - 68 (gerade)	sehr gute Wohnlage
Lichtentaler Straße 1 - 29	gute Wohnlage
Lichtentaler Straße 30 - 34 (gerade)	mittlere Wohnlage
Lichtentaler Straße 31 - 35 (ungerade)	gute Wohnlage
Lichtentaler Straße 38 - 60	mittlere Wohnlage
Lichtentaler Straße 61 - 67a (ungerade)	gute Wohnlage
Lichtentaler Straße 62 - 66 (gerade)	mittlere Wohnlage
Lichtentaler Straße 67 b - 73a	mittlere Wohnlage
Lichtentaler Straße 74	sehr gute Wohnlage
Lichtentaler Straße 75	mittlere Wohnlage
Lichtentaler Straße 77 - 100	gute Wohnlage
Lichtentaler Straße 101 - 119 (ungerade)	mittlere Wohnlage
Lichtentaler Straße 102 - 104 (gerade)	gute Wohnlage
Lilienmattstraße 1 - 31	sehr gute Wohnlage
Ludwig-Wilhelm-Platz 3 - 5 (ungerade)	mittlere Wohnlage
Ludwig-Wilhelm-Platz 4	sehr gute Wohnlage
Ludwig-Wilhelm-Platz 7 - 11 (ungerade)	gute Wohnlage
Ludwig-Wilhelm-Straße 2 - 22	sehr gute Wohnlage
Luisenstraße 1	mittlere Wohnlage
Luisenstraße 1a	gute Wohnlage
Luisenstraße 2 - 36	gute Wohnlage
Lydtinstraße 1 - 9	sehr gute Wohnlage
Maiengasse 1 - 3	mittlere Wohnlage
Maria-Viktoria-Straße 2 - 27	sehr gute Wohnlage
Maria-Viktoria-Straße 23	sehr gute Wohnlage
Maria-Viktoria-Straße 27a	mittlere Wohnlage
Maria-Viktoria-Straße 29 - 37	sehr gute Wohnlage
Maria-Viktoria-Straße 39 - 47	gute Wohnlage
Maria-Viktoria-Straße 53	sehr gute Wohnlage

Innenstadt

Straße, Hausnummer	Wohnlage
Markgraf-Christoph-Straße 1 - 56	sehr gute Wohnlage
Markgrafenstraße 1 - 8	sehr gute Wohnlage
Markgrafenstraße 8a	gute Wohnlage
Markgrafenstraße 10 - 45	sehr gute Wohnlage
Marktgäßchen 3	gute Wohnlage
Marktplatz 3 - 18	gute Wohnlage
Maximilianstraße 1 - 17	mittlere Wohnlage
Meisenkopfstraße 1 - 8	sehr gute Wohnlage
Merkurstraße 1 - 25	gute Wohnlage
Moltkestraße 1 - 3	sehr gute Wohnlage
Moltkestraße 29 - 31	gute Wohnlage
Mozartstraße 1 - 12	mittlere Wohnlage
Mühlengasse 2 - 8	gute Wohnlage
Naunynstraße 2 - 6	sehr gute Wohnlage
Otto-Flake-Straße 10 - 22	gute Wohnlage
Pestalozziweg 1 - 3	mittlere Wohnlage
Pestalozziweg 4 - 15	gute Wohnlage
Prinz-Weimar-Straße 1 - 17	sehr gute Wohnlage
Quettigstraße 2 - 38	sehr gute Wohnlage
Reinhold-Schneider-Straße 1 - 16	sehr gute Wohnlage
Rettigstraße 1 - 20	gute Wohnlage
Reutweg 2 - 6	gute Wohnlage
Römerplatz 2	gute Wohnlage
Rotenbachtalstraße 14 - 16	sehr gute Wohnlage
Rotenbachtalstraße 2 - 13	gute Wohnlage
Rotenbachtalstraße 17 - 25	gute Wohnlage
Scheibenstraße 1 - 10	gute Wohnlage
Scheibenstraße 13 - 18	sehr gute Wohnlage
Schillerstraße 1 - 15	sehr gute Wohnlage
Schirmhofweg 1 - 6	mittlere Wohnlage
Schloßbergstraße 2 - 4	sehr gute Wohnlage
Schlossergasse 1	gute Wohnlage
Schloßstaffeln 4	sehr gute Wohnlage
Schloßstraße 1 - 7	gute Wohnlage
Schloßstraße 8 - 10	sehr gute Wohnlage
Schloßstraße 11	gute Wohnlage
Schloßstraße 12 - 20	gute Wohnlage
Schloßstraße 22	sehr gute Wohnlage
Schützenstraße 2	gute Wohnlage
Schützenstraße 3	sehr gute Wohnlage
Schützenstraße 4 - 7	gute Wohnlage
Schützenstraße 8 - 20 (gerade)	sehr gute Wohnlage
Schützenstraße 9 - 15 (ungerade)	gute Wohnlage
Seilerstraße 1 - 5	gute Wohnlage
Seilerstraße 8	mittlere Wohnlage
Sonnenplatz 1 - 2	gute Wohnlage
Sophienstraße 2 - 45	gute Wohnlage
Sponheimstraße 1 - 18	sehr gute Wohnlage
Stadelhoferstraße 1 - 2	gute Wohnlage
Stadelhoferstraße 4 - 17	sehr gute Wohnlage
Stahlbadstraße 3 - 5	gute Wohnlage
Staufenbergstraße 1 - 62	sehr gute Wohnlage
Steinstraße 1 - 12	gute Wohnlage
Stephanienstraße 2 - 30	gute Wohnlage
Stephanienstraße 31	mittlere Wohnlage
Stephanienstraße 32	gute Wohnlage
Stephanienstraße 33 - 56	mittlere Wohnlage
Sternstraße 1	gute Wohnlage
Stourdzastraße 2	sehr gute Wohnlage

Innenstadt

Straße, Hausnummer	Wohnlage
Stresemannstraße 2 - 16	sehr gute Wohnlage
Tiergartenweg 1 - 4	mittlere Wohnlage
Tiergartenweg 5 - 9 (ungerade)	gute Wohnlage
Tiergartenweg 6 - 10 (gerade)	mittlere Wohnlage
Tony-Marshall-Weg 1	sehr gute Wohnlage
Vincentistraße 1 - 8	gute Wohnlage
Vincentistraße 11 - 19 (ungerade)	sehr gute Wohnlage
Vincentistraße 12 - 18 (gerade)	gute Wohnlage
Vincentistraße 19 - 40	sehr gute Wohnlage
Waldseestraße 1 - 11a (ungerade)	mittlere Wohnlage
Weinbergstraße 1 - 49	mittlere Wohnlage
Weinbergstraße 50 - 62 (gerade)	gute Wohnlage
Weinbergstraße 51 - 61 (ungerade)	mittlere Wohnlage
Weinbergstraße 62 - 87	gute Wohnlage
Werderstraße 3 - 8	gute Wohnlage
Werderstraße 9 - 9a	sehr gute Wohnlage
Werderstraße 10	gute Wohnlage
Werderstraße 11 - 34	sehr gute Wohnlage
Wetzelstraße 2 - 24	sehr gute Wohnlage
Wilhelmstraße 1 - 6	gute Wohnlage
Winterhalterstraße 1 - 9	sehr gute Wohnlage
Zeppelinstraße 1 - 44	sehr gute Wohnlage
Hauptstraße 2	gute Wohnlage
Zimmerstraße 1	mittlere Wohnlage

Stadtteil Lichtental

Straße, Hausnummer	Wohnlage
Am Holzplatz 1 - 16	mittlere Wohnlage
Am Sauersbosch 2 - 69	mittlere Wohnlage
An der Bildeiche 2 - 20	mittlere Wohnlage
Beuerner Straße 3 - 157	mittlere Wohnlage
Brahmsstraße 1 - 30	mittlere Wohnlage
Cäcilienstraße 1 - 26	mittlere Wohnlage
Dimpfelbachstraße 1 - 22	mittlere Wohnlage
Dornmattstraße 3 - 55	mittlere Wohnlage
Ebenechtweg 1 - 18	mittlere Wohnlage
Eckbergstraße 5 - 34	mittlere Wohnlage
Eckbergstraße 35	gute Wohnlage
Eckbergstraße 36 - 44	mittlere Wohnlage
Eckerlestraße 1 - 9	mittlere Wohnlage
Eckhöfe 1 - 12	mittlere Wohnlage
Felsenweg 3 - 5	mittlere Wohnlage
Frankreichstraße 1 - 27	gute Wohnlage
Franz-Fehringer-Weg 2 - 6	mittlere Wohnlage
Frühlingstraße 1 - 20	mittlere Wohnlage
Geroldsauer Straße 1 - 188	mittlere Wohnlage
Gunzenbachstraße 3 - 33 b	sehr gute Wohnlage
Gunzenbachstraße 36 - 55	gute Wohnlage
Gustav-Stroh-Straße 3 - 15	mittlere Wohnlage
Haimbachstraße 1 - 11	mittlere Wohnlage
Hallgäßchen 1 - 14	mittlere Wohnlage
Hauptstraße 1 - 45 (ungerade)	mittlere Wohnlage
Hauptstraße 2 - 40 (gerade)	gute Wohnlage
Hauptstraße 41 - 103 (gerade)	mittlere Wohnlage
Heimstraße 1 - 13	mittlere Wohnlage
Heimstraße 15	gute Wohnlage
Herrnackerweg 1 - 18	mittlere Wohnlage
Heschmattweg 2 - 40	mittlere Wohnlage
Heubergweg 10	mittlere Wohnlage

Stadtteil Lichtental

Straße, Hausnummer	Wohnlage
Hildastraße 1	mittlere Wohnlage
Hildastraße 1a - 15	gute Wohnlage
Hildastraße 25 - 50	mittlere Wohnlage
Höllhäuserweg 1 - 72	mittlere Wohnlage
Holzauerweg 1 - 7	mittlere Wohnlage
Horhaldergasse 1 - 32	mittlere Wohnlage
Ibachweg 2 - 4	mittlere Wohnlage
Im Schatzgraben 1 - 11	mittlere Wohnlage
Jägermattstraße 2 - 21	gute Wohnlage
Kirchweg 1 - 43	mittlere Wohnlage
Klöckelsbergstraße 2 - 9	mittlere Wohnlage
Klosterlehen 1 - 16	mittlere Wohnlage
Köhlerweg 1 - 14	mittlere Wohnlage
Laisenbergweg 2 - 40	mittlere Wohnlage
Langfurchweg 2 - 16	mittlere Wohnlage
Lanzmattweg 1 - 5	mittlere Wohnlage
Laubengrundweg 2 - 20	mittlere Wohnlage
Leisberghöhe 1 - 52	sehr gute Wohnlage
Leisbergstraße 16 - 18a (gerade)	mittlere Wohnlage
Leisbergstraße 11 - 17d	gute Wohnlage
Leisbergstraße 2	mittlere Wohnlage
Lerchenbergweg 2	mittlere Wohnlage
Lichtentalerallee 13	gute Wohnlage
Lichtentalerallee 76	sehr gute Wohnlage
Lichtentalerallee 80 - 90 (gerade)	gute Wohnlage
Maiengasse 2 - 8	mittlere Wohnlage
Maiersbachweg 1 - 41	mittlere Wohnlage
Malschbach 121 - 134	einfache Wohnlage
Malschbach 135 - 137	mittlere Wohnlage
Malschbacher Straße 2 - 6	mittlere Wohnlage
Mannlichsbrunnengasse 1 - 11	mittlere Wohnlage
Märzenbachweg 1 - 15	mittlere Wohnlage
Maximilianstraße 19 - 118	mittlere Wohnlage
Müllenbach 84 - 89	einfache Wohnlage
Pfrimmersbachgasse 1 - 15	mittlere Wohnlage
Rehgartenweg 2 - 13	mittlere Wohnlage
Roßgasse 2 - 11	mittlere Wohnlage
Rotackerstraße 2 - 12	mittlere Wohnlage
Rotackerstraße 13 - 23	gute Wohnlage
Sandgasse 1 - 7	mittlere Wohnlage
Schafbergstraße 2 - 16	mittlere Wohnlage
Schindelmacherweg 1 - 10	mittlere Wohnlage
Schmalbach 5 - 19	einfache Wohnlage
Schmiegrankweg 4	mittlere Wohnlage
Seelachstraße 1 - 35	mittlere Wohnlage
Seerainweg 1 - 19	mittlere Wohnlage
Spörsigweg 1 - 30	mittlere Wohnlage
Steinackergasse 1 - 16	mittlere Wohnlage
Steinbruchweg 2 - 20	mittlere Wohnlage
Voglgasse 1 - 22	sehr gute Wohnlage
Wannackerweg 1 - 14	mittlere Wohnlage

Stadtteil Neuweier

Straße, Hausnummer	Wohnlage
Altenbergstraße 1 - 7	einfache Wohnlage
Altenbergstraße 8 - 18a (gerade)	mittlere Wohnlage
Altenbergstraße 9 - 9a (ungerade)	einfache Wohnlage
Altenbergstraße 20 - 30	mittlere Wohnlage
Am Altenberg 2 - 6	einfache Wohnlage

Stadtteil Neuweier

Straße, Hausnummer	Wohnlage
Am Eisenberg 2 - 6 (gerade)	mittlere Wohnlage
Amselweg 1 - 7	mittlere Wohnlage
Blumenweg 1 - 12	mittlere Wohnlage
Bocksbeutelstraße 1 - 6	einfache Wohnlage
Bocksbeutelstraße 10 - 16	mittlere Wohnlage
Brunnmattstraße 2	einfache Wohnlage
Brunnmattstraße 6 - 26	mittlere Wohnlage
Buchgasse 1 - 1c	einfache Wohnlage
Buchgasse 3 - 13	mittlere Wohnlage
Burgunderstraße 1 - 19	mittlere Wohnlage
Dalbergstraße 2 - 38	mittlere Wohnlage
Friedrichsbühn 4 - 15	mittlere Wohnlage
Heiligensteinstraße 1 - 45	mittlere Wohnlage
Hohstatt 2 - 20	mittlere Wohnlage
Im Finkengarten 2	einfache Wohnlage
Im Finkengarten 9 - 16	mittlere Wohnlage
Im Grün 1 - 40	mittlere Wohnlage
Im Kastanienwald 2 - 16	mittlere Wohnlage
Im Nußgärtel 2 - 16	mittlere Wohnlage
Im Pfrimmenacker 1 - 9	mittlere Wohnlage
Im Viertel 1	mittlere Wohnlage
Johannisweg 3 - 15	mittlere Wohnlage
Kelterstraße 1 - 17	mittlere Wohnlage
Losenbergstraße 1 - 12	mittlere Wohnlage
Mauerbergstraße 1 - 199	einfache Wohnlage
Rebgasse 4 - 18	mittlere Wohnlage
Ritter-von-Bach-Straße 3 - 18	mittlere Wohnlage
Sankt-Michael-Straße 1 - 27	einfache Wohnlage
Sankt-Michael-Straße 29	mittlere Wohnlage
Sankt-Michael-Straße 31 - 43	einfache Wohnlage
Schartenbergstraße 2 - 4	einfache Wohnlage
Schartenbergstraße 5 - 70	mittlere Wohnlage
Schloßackerweg 1 - 3	mittlere Wohnlage
Schloßackerweg 4	einfache Wohnlage
Schloßackerweg 5 - 12	mittlere Wohnlage
Schützenbergstraße 1 - 7	mittlere Wohnlage
Sperberweg 12	mittlere Wohnlage
Türkengasse 1 - 18	einfache Wohnlage
Turnerstraße 1 - 16	mittlere Wohnlage
Weinstraße 1 - 7 (ungerade)	einfache Wohnlage
Weinstraße 6 - 12 (gerade)	mittlere Wohnlage
Weinstraße 15 - 58	mittlere Wohnlage
Zum Kegelspiel 1 - 15	mittlere Wohnlage

Stadtteil Oos

Straße, Hausnummer	Wohnlage
Herrenpfädel 145a - 151	mittlere Wohnlage
Allée Cité 6 - 10	mittlere Wohnlage
An der Sägemühle 2 - 43	mittlere Wohnlage
Bachstraße 1 - 5	mittlere Wohnlage
Bahnweg 1 - 6	mittlere Wohnlage
Balger Straße 11 - 11b	einfache Wohnlage
Balzac-Weg 1 - 12	mittlere Wohnlage
Bauernfeldstraße 1 - 10	mittlere Wohnlage
Baumeister-Rohrer-Weg 1 - 14	mittlere Wohnlage
Breisgaustraße 2 - 78	mittlere Wohnlage
Breslauer Straße 1 - 47 (ungerade)	einfache Wohnlage
Breslauer Straße 12 - 42 (gerade)	mittlere Wohnlage
Camus-Weg 1 - 12	mittlere Wohnlage

Stadtteil Oos

Straße, Hausnummer	Wohnlage
Danziger Straße 1 - 41 (ungerade)	mittlere Wohnlage
Danziger Straße 2 - 42 (gerade)	einfache Wohnlage
Dekan-Höfler-Straße 1 - 9	mittlere Wohnlage
Dumas-Weg 1 - 12	mittlere Wohnlage
Eigenheimstraße 2 - 4	mittlere Wohnlage
Elsässer Straße 2 - 18	mittlere Wohnlage
Güterbahnhofstraße 2 - 9	einfache Wohnlage
Heinrich-Hübsch-Weg 2 - 12	mittlere Wohnlage
Holunderweg 1 - 13	mittlere Wohnlage
Hubertusstraße 15	einfache Wohnlage
Hubertusstraße 16 - 47	mittlere Wohnlage
Hubertusstraße 8 - 12	mittlere Wohnlage
Im Metzenacker 1 - 7	einfache Wohnlage
Im Wörth 7 - 9	mittlere Wohnlage
In d.Schweigrother Matt. 1 - 31	mittlere Wohnlage
Industriestraße 1 - 3	einfache Wohnlage
Jalta Ring 1 - 35	mittlere Wohnlage
Karlsbader Straße 1 - 37	mittlere Wohnlage
Königsberger Straße 1 - 4	einfache Wohnlage
Königsberger Straße 5 - 13	mittlere Wohnlage
Königsberger Straße 14	einfache Wohnlage
Königsberger Straße 15	mittlere Wohnlage
Königsberger Straße 16	einfache Wohnlage
Kuppenheimer Straße 10a	mittlere Wohnlage
Kuppenheimer Straße 10 - 18	einfache Wohnlage
Kuppenheimer Straße 18a	mittlere Wohnlage
Kuppenheimer Straße 22 - 24	einfache Wohnlage
Kuppenheimer Straße 2 - 9	einfache Wohnlage
Lothringer Straße 1 - 8	mittlere Wohnlage
Marienstraße 1 - 5	mittlere Wohnlage
Menton-Ring 1	mittlere Wohnlage
Moliere-Weg 1 - 5	mittlere Wohnlage
Obere Schußbach 1 - 12	mittlere Wohnlage
Oliverstraße 2 - 14 (gerade)	einfache Wohnlage
Ooser Bahnhofstraße 1	mittlere Wohnlage
Ooser Bahnhofstraße 2 - 2a	einfache Wohnlage
Ooser Bahnhofstraße 3 - 31	mittlere Wohnlage
Ooser Bahnhofstraße 31a	einfache Wohnlage
Ooser Bahnhofstraße 32 - 32f	mittlere Wohnlage
Ooser Bahnhofstraße 33	einfache Wohnlage
Ooser Bahnhofstraße 33 - 37 (ungerade)	einfache Wohnlage
Ooser Bahnhofstraße 34	mittlere Wohnlage
Ooser Bahnhofstraße 38 - 47	mittlere Wohnlage
Ooser Burgstraße 1	mittlere Wohnlage
Ooser Burgstraße 2a	einfache Wohnlage
Ooser Burgstraße 2 - 30	mittlere Wohnlage
Ooser Friedrichstraße 6 - 8	mittlere Wohnlage
Ooser Friedrichstraße 9	einfache Wohnlage
Ooser Gartenstraße 2	einfache Wohnlage
Ooser Gartenstraße 4 - 18	mittlere Wohnlage
Ooser Hauptstraße 1 - 3 (ungerade)	mittlere Wohnlage
Ooser Hauptstraße 2 - 4 (gerade)	einfache Wohnlage
Ooser Hauptstraße 5 - 9	mittlere Wohnlage
Ooser Hauptstraße 10 - 10a	einfache Wohnlage
Ooser Hauptstraße 11 - 15 (ungerade)	mittlere Wohnlage
Ooser Hauptstraße 14 - 14a	einfache Wohnlage
Ooser Hauptstraße 17 - 19	einfache Wohnlage
Ooser Hauptstraße 20 - 22a	mittlere Wohnlage
Ooser Hauptstraße 23	einfache Wohnlage

Stadtteil Oos

Straße, Hausnummer	Wohnlage
Ooser Hauptstraße 24 - 25	mittlere Wohnlage
Ooser Hauptstraße 28 - 41	einfache Wohnlage
Ooser Hauptstraße 43 - 43a	mittlere Wohnlage
Ooser Hauptstraße 45 - 48	einfache Wohnlage
Ooser Hauptstraße 49	mittlere Wohnlage
Ooser Hauptstraße 50 - 71	einfache Wohnlage
Ooser Inselstraße 1 - 18	einfache Wohnlage
Ooser Karlstraße 2 - 14	mittlere Wohnlage
Ooser Kirchstraße 3 - 13 (ungerade)	mittlere Wohnlage
Ooser Kirchstraße 4 - 28 (gerade)	einfache Wohnlage
Ooser Luisenstraße 2 - 21	mittlere Wohnlage
Ooser Sophienstraße 3 - 10	mittlere Wohnlage
Ooser Sternstraße 1 - 14	mittlere Wohnlage
Ooser Waldstraße 2 - 5	mittlere Wohnlage
Oostalstraße 1 - 11	mittlere Wohnlage
Ortenaustraße 1 - 91	mittlere Wohnlage
Pariser Platz 1 - 2	mittlere Wohnlage
Pariser Ring 2 - 48	mittlere Wohnlage
Pflostweg 1 - 30	mittlere Wohnlage
Querstraße 1 - 6	mittlere Wohnlage
Racine-Weg 1 - 7	mittlere Wohnlage
Rheinstraße 138 - 142c	einfache Wohnlage
Rheinstraße 160 - 226a (gerade)	mittlere Wohnlage
Römerweg 1 - 5	mittlere Wohnlage
Schußbachstraße 2 - 97	mittlere Wohnlage
Schwarzwaldstraße 51 - 61b	mittlere Wohnlage
Schwarzwaldstraße 62	einfache Wohnlage
Schwarzwaldstraße 63 - 125	mittlere Wohnlage
Schwarzwaldstraße 139	einfache Wohnlage
Schwarzwaldstraße 141 - 177	mittlere Wohnlage
Schweigrother Straße 2 - 6 (gerade)	einfache Wohnlage
Seilergasse 1 - 3	mittlere Wohnlage
Siedlungstraße 1 - 4	einfache Wohnlage
Siedlungstraße 5 - 34	mittlere Wohnlage
Sinzheimer Straße 1 - 14	mittlere Wohnlage
Sinzheimer Straße 15 - 19 (ungerade)	einfache Wohnlage
Sinzheimer Straße 16 - 24 (gerade)	mittlere Wohnlage
Sinzheimer Straße 25 - 125	einfache Wohnlage
St.Exupery-Weg 2 - 10	mittlere Wohnlage
Straßburger Straße 1 - 7	mittlere Wohnlage
Tannenweg 2 - 18	mittlere Wohnlage
Ufgaustraße 3 - 39	mittlere Wohnlage
Vogesenstraße 31 - 58	mittlere Wohnlage
Voltaire-Weg 1 - 7	mittlere Wohnlage
Westendstraße 1 - 4	mittlere Wohnlage
Wilhelm-Drapp-Straße 6	einfache Wohnlage
Wörthstraße 1 - 99	mittlere Wohnlage
Zola-Weg 1 - 7	mittlere Wohnlage
Rheinstraße 228 - 236 (gerade)	einfache Wohnlage
Rheinstraße 239 - 269 (ungerade)	mittlere Wohnlage
Rheinstraße 275 - 287 (ungerade)	einfache Wohnlage

Stadtteil Sandweier

Straße, Hausnummer	Wohnlage
Ahornstraße 1 - 12	mittlere Wohnlage
Am Badweg 1 - 3	einfache Wohnlage
Am Landgraben 1 - 33	mittlere Wohnlage
Am Morgengraben 1 - 17	mittlere Wohnlage
Am Weiher 1 - 20	mittlere Wohnlage

Stadtteil Sandweier

Straße, Hausnummer	Wohnlage
Belchenstraße 1 - 68	mittlere Wohnlage
Dammstraße 1 - 14	mittlere Wohnlage
Dammstraße 15	einfache Wohnlage
Dammstraße 16 - 21	mittlere Wohnlage
Dammstraße 22	einfache Wohnlage
Dammstraße 23 - 24	mittlere Wohnlage
Dammstraße 26	einfache Wohnlage
Eckstraße 1 - 18	mittlere Wohnlage
Eichelbergstraße 1 - 33	mittlere Wohnlage
Eisweiherweg 1	mittlere Wohnlage
Enge Straße 1 - 2	einfache Wohnlage
Enge Straße 3 - 8	mittlere Wohnlage
Feldbergstraße 1 - 16	mittlere Wohnlage
Feldstraße 1	einfache Wohnlage
Feldstraße 2 - 9	mittlere Wohnlage
Fichtenstraße 2 - 12	einfache Wohnlage
Geranienstraße 2	einfache Wohnlage
Geranienstraße 3 - 14	mittlere Wohnlage
Grenzstraße 1 - 31	mittlere Wohnlage
Große Straße 1 - 24	mittlere Wohnlage
Hanfstraße 1	mittlere Wohnlage
Hanfstraße 2	einfache Wohnlage
Hanfstraße 4 - 10	mittlere Wohnlage
Hauenebersteiner Straße 1	mittlere Wohnlage
Hauenebersteiner Straße 2	einfache Wohnlage
Hauenebersteiner Straße 2a - 20	mittlere Wohnlage
Heckenstraße 1	mittlere Wohnlage
Heckenstraße 2	einfache Wohnlage
Heckenstraße 3 - 20	mittlere Wohnlage
Hirtenstraße 2 - 4	einfache Wohnlage
Hirtenstraße 5	mittlere Wohnlage
Hohlohstraße 2 - 14	mittlere Wohnlage
Hornisgrindestraße 1 - 19	mittlere Wohnlage
Iffezheimer Straße 2 - 15	mittlere Wohnlage
Immenlach 2 - 16	mittlere Wohnlage
Kappesmattweg 1 - 3	einfache Wohnlage
Kappesmattweg 4 - 12 (gerade)	mittlere Wohnlage
Kappesmattweg 5	einfache Wohnlage
Katharinastraße 1 - 8	einfache Wohnlage
Kiefernstraße 1 - 12	mittlere Wohnlage
Kleine Straße 1	einfache Wohnlage
Kleine Straße 2 - 13	mittlere Wohnlage
Landseestraße 1 - 10	mittlere Wohnlage
Lärchenstraße 1 - 5	mittlere Wohnlage
Lärchenstraße 11	einfache Wohnlage
Mahlbergstraße 2 - 32	mittlere Wohnlage
Mühlstraße 1 - 70	mittlere Wohnlage
Nelkenstraße 1 - 2	einfache Wohnlage
Nelkenstraße 5 - 49	mittlere Wohnlage
Niederwaldstraße 1 - 40	mittlere Wohnlage
Nordendstraße 1	mittlere Wohnlage
Nordendstraße 1a - b	einfache Wohnlage
Nordendstraße 2	einfache Wohnlage
Nordendstraße 3 - 12	mittlere Wohnlage
Nordring 2	einfache Wohnlage
Nordring 3 - 15	mittlere Wohnlage
Oberfeldstraße 1 - 26	mittlere Wohnlage
Oberwaldstraße 2 - 38	mittlere Wohnlage
Oosbachstraße 2 - 4 (gerade)	einfache Wohnlage

Stadtteil Sandweier

Straße, Hausnummer	Wohnlage
Oosbachstraße 3	mittlere Wohnlage
Pfarrstraße 2 - 33	mittlere Wohnlage
Pfarrstraße 34a - 46	einfache Wohnlage
Pfarrstraße 48 - 54	mittlere Wohnlage
Pflugweg 1 - 9	mittlere Wohnlage
Rastatter Straße 1	einfache Wohnlage
Rastatter Straße 1a - b	mittlere Wohnlage
Rastatter Straße 1c - e	einfache Wohnlage
Rastatter Straße 3 - 35	mittlere Wohnlage
Rheintalstraße 1 - 35	mittlere Wohnlage
Riederstraße 1 - 12a	mittlere Wohnlage
Römerstraße 1 - 12a	einfache Wohnlage
Römerstraße 12b	mittlere Wohnlage
Römerstraße 13 - 19a	einfache Wohnlage
Römerstraße 19b - e	mittlere Wohnlage
Römerstraße 20 - 23	einfache Wohnlage
Römerstraße 23a	mittlere Wohnlage
Römerstraße 23a - 25	einfache Wohnlage
Römerstraße 25a	mittlere Wohnlage
Römerstraße 26 - 27	einfache Wohnlage
Römerstraße 27a	mittlere Wohnlage
Römerstraße 29 - 35	einfache Wohnlage
Römerstraße 35a	mittlere Wohnlage
Römerstraße 37 - 51	einfache Wohnlage
Sandweierer Straße 1 - 23	einfache Wohnlage
Sandweierer Straße 24	mittlere Wohnlage
Sandweierer Straße 25 - 32	einfache Wohnlage
Sandweierer Straße 32a - b	mittlere Wohnlage
Sandweierer Straße 33 - 42	einfache Wohnlage
Sandweierer Straße 42a	mittlere Wohnlage
Sandweierer Straße 44 - 45	einfache Wohnlage
Sandweierer Straße 48b	mittlere Wohnlage
Sandweierer Straße 49 - 58	einfache Wohnlage
Stöckstraße 2 - 14	mittlere Wohnlage
Südring 2 - 18	mittlere Wohnlage
Tullastraße 1 - 4	mittlere Wohnlage
Tulpenstraße 1 - 8	einfache Wohnlage
Ulmenstraße 1 - 4	mittlere Wohnlage
Ulmenstraße 6	einfache Wohnlage
Ulmenstraße 9 - 15	mittlere Wohnlage
Ulmenstraße 17	einfache Wohnlage
Veilchenstraße 1 - 18	mittlere Wohnlage
Verbindungsstraße 1 - 14	mittlere Wohnlage
Walburgastraße 1 - 5	mittlere Wohnlage
Werkstraße 1 - 3	einfache Wohnlage
Westring 2 - 22	mittlere Wohnlage
Zehntstraße 1	mittlere Wohnlage

Stadtteil Steinbach

Straße, Hausnummer	Wohnlage
Am Eisenberg 3	mittlere Wohnlage
Alte Landstraße 1 - 11	einfache Wohnlage
Alte Ziegelei 1 - 91	mittlere Wohnlage
Am Fuchsberg 2	einfache Wohnlage
Am Fuchsberg 6 - 18	mittlere Wohnlage
Am Tonhügel 1 - 41	mittlere Wohnlage
An der Stadtmauer 1 - 10	einfache Wohnlage
Apfelweg 1 - 20	mittlere Wohnlage
Birkenweg 1 - 10	mittlere Wohnlage

Stadtteil Steinbach

Straße, Hausnummer	Wohnlage
Buchgasse 4 - 19	mittlere Wohnlage
Cornwallisstraße 1 - 9 (ungerade)	mittlere Wohnlage
Cornwallisstraße 2 - 18 (gerade)	einfache Wohnlage
Dr.-Arweiler-Straße 2 - 23	mittlere Wohnlage
Eichbühnweg 1	einfache Wohnlage
Eichbühnweg 3	mittlere Wohnlage
Eisentaler Weg 1	mittlere Wohnlage
Gärtnerstraße 1 - 14	mittlere Wohnlage
Geroldshalde 1	mittlere Wohnlage
Grabenstraße 2 - 27	einfache Wohnlage
Häfnergasse 1 - 16	einfache Wohnlage
Hänferstraße 1 - 3	einfache Wohnlage
Hänferstraße 6 - 31	mittlere Wohnlage
Hasensprung 3 - 7	mittlere Wohnlage
Hohlgasse 1 - 30	mittlere Wohnlage
Im Kirchwinkel 2 - 10	einfache Wohnlage
Im Langenacker 3 - 20	mittlere Wohnlage
Im Obstgarten 1 - 12	mittlere Wohnlage
Im Winzergarten 1 - 17	mittlere Wohnlage
Jakobusstraße 1 - 10	mittlere Wohnlage
Kirchplatz 2	einfache Wohnlage
Kirschenweg 1 - 5	mittlere Wohnlage
Kohlenweg 1 - 25	mittlere Wohnlage
Kohlenweg 36	mittlere Wohnlage
Mälzergasse 1 - 15 (ungerade)	mittlere Wohnlage
Mälzergasse 2 - 18 (gerade)	mittlere Wohnlage
Meister-Erwin-Straße 3 - 61	mittlere Wohnlage
Merkelrain 2 - 4 (gerade)	einfache Wohnlage
Merkelrain 5 - 23	mittlere Wohnlage
Mirabellenweg 1 - 44	mittlere Wohnlage
Mühlsteinstraße 1 - 24	einfache Wohnlage
Mühlichstraße 1 - 25	einfache Wohnlage
Oberbannstraße 1 - 16	mittlere Wohnlage
Obere Stabstraße 4 - 10	mittlere Wohnlage
Poststraße 2 - 38	einfache Wohnlage
Rebbergstraße 2 - 23	mittlere Wohnlage
Römerwall 1 - 30	einfache Wohnlage
Satzweg 1 - 6	mittlere Wohnlage
Schwarzäderle 1	einfache Wohnlage
Senfgasse 3 - 14	einfache Wohnlage
Sommerbühnweg 1 - 18	mittlere Wohnlage
Sommerstraße 1 - 24a	mittlere Wohnlage
Sommerstraße 25	einfache Wohnlage
Sommerstraße 26 - 26a	mittlere Wohnlage
Sommerstraße 27	einfache Wohnlage
Sommerstraße 28 - 30	mittlere Wohnlage
Sommerstraße 31 - 33	einfache Wohnlage
Sommerstraße 34	mittlere Wohnlage
Sommerstraße 35	einfache Wohnlage
Sommerstraße 36	mittlere Wohnlage
Sommerstraße 37 - 39	einfache Wohnlage
Sommerstraße 40	mittlere Wohnlage
Sommerstraße 41	einfache Wohnlage
Sommerstraße 48 - 50	mittlere Wohnlage
Sommerstraße 55	einfache Wohnlage
Sommerstraße 56 - 60	mittlere Wohnlage
Sommerstraße 61 - 67	einfache Wohnlage
Sommerstraße 74 - 90	mittlere Wohnlage
Spitalstraße 3 - 9	einfache Wohnlage

Stadtteil Steinbach

Straße, Hausnummer	Wohnlage
Spitalstraße 13 - 35	mittlere Wohnlage
Steinbacher Straße 1 - 9	einfache Wohnlage
Steinbacher Straße 9a	mittlere Wohnlage
Steinbacher Straße 10a - 17	einfache Wohnlage
Steinbacher Straße 18	mittlere Wohnlage
Steinbacher Straße 20 - 27a	einfache Wohnlage
Steinbacher Straße 29	mittlere Wohnlage
Steinbacher Straße 32a - 66	einfache Wohnlage
Steinbacher Straße 67	mittlere Wohnlage
Steinbacher Straße 68	einfache Wohnlage
Steinbacher Straße 69	mittlere Wohnlage
Steinbacher Straße 74 - 76	einfache Wohnlage
Steinbacher Straße 77 - 90	mittlere Wohnlage
Steinbacher Straße 91	einfache Wohnlage
Steinbacher Straße 92	mittlere Wohnlage
Steinbacher Straße 93	einfache Wohnlage
Steinweg 1	einfache Wohnlage
Steinweg 2 - 64	mittlere Wohnlage
Umweger Straße 1 - 97	mittlere Wohnlage
Varnhalter Weg 1 - 33	mittlere Wohnlage
Weltestraße 1 - 22	mittlere Wohnlage
Yburgstraße 2 - 148	einfache Wohnlage
Zielsteinacker 1 - 14	mittlere Wohnlage
Zum Ecklehen 2 - 10	mittlere Wohnlage
Zwetschgenweg 2 - 17	mittlere Wohnlage

Stadtteil Varnhalt

Straße, Hausnummer	Wohnlage
Alte Landstraße 45	einfache Wohnlage
Am Kirchberg 1 - 33	mittlere Wohnlage
Am Klosterberg 1 - 9	einfache Wohnlage
Am Scheibenrain 1 - 12	mittlere Wohnlage
Auf der Alm 1 - 24	mittlere Wohnlage
Fasanenweg 1 - 15	mittlere Wohnlage
Fernichweg 2	mittlere Wohnlage
Gallenbacher Straße 1 - 4	einfache Wohnlage
Gallenbacher Straße 4a - b	mittlere Wohnlage
Gallenbacher Straße 6 - 20	einfache Wohnlage
Gallmattenstraße 9 - 13	mittlere Wohnlage
Gallmattenstraße 2 - 7	mittlere Wohnlage
Gallmattenstraße 8 - 10 (gerade)	einfache Wohnlage
Gartenstraße 1	mittlere Wohnlage
Gartenstraße 2 - 2b	einfache Wohnlage
Gartenstraße 4 - 33	mittlere Wohnlage
Höhenweg 1 - 4	einfache Wohnlage
Höhenweg 5	mittlere Wohnlage
Höhenweg 6 - 14	einfache Wohnlage
Höhenweg 16 - 22	mittlere Wohnlage
Im Bachgründel 1 - 10	mittlere Wohnlage
Im Buchwinkel 1 - 20	mittlere Wohnlage
Im Hasensprung 1 - 6	mittlere Wohnlage
Im Hasensprung 7 - 9	einfache Wohnlage
Im Lindenbosch 1 - 2	einfache Wohnlage
Im Lindenbosch 3	mittlere Wohnlage
Im Lindenbosch 4	einfache Wohnlage
Im Lindenbosch 5 - 51	mittlere Wohnlage
Im Oberdorf 1 - 3 (ungerade)	mittlere Wohnlage
Im Oberdorf 2 - 6 (gerade)	einfache Wohnlage
Im Oberdorf 9 - 26	mittlere Wohnlage

Stadtteil Varnhalt

Straße, Hausnummer	Wohnlage
Kastanienhalde 2 - 24	mittlere Wohnlage
Klosterbergstraße 1 - 1c	einfache Wohnlage
Klosterbergstraße 15 - 19 (ungerade)	einfache Wohnlage
Klosterbergstraße 16 - 20a (gerade)	mittlere Wohnlage
Klosterbergstraße 2 - 14	mittlere Wohnlage
Klosterbergstraße 20	mittlere Wohnlage
Klosterbergstraße 21 - 37	einfache Wohnlage
Klosterbergstraße 39 - 55 (ungerade)	mittlere Wohnlage
Klosterbergstraße 40 - 66 (gerade)	einfache Wohnlage
Klosterbergstraße 68 - 80	mittlere Wohnlage
Kohlenweg 22 - 46 (gerade)	mittlere Wohnlage
Lindenweg 1 - 15	mittlere Wohnlage
Mattenweg 1 - 12	mittlere Wohnlage
Pfarrer-Augenstein-Straße 1 - 4	mittlere Wohnlage
Pfarrer-Augenstein-Straße 5 - 5b	einfache Wohnlage
Pfarrer-Augenstein-Straße 6 - 8	mittlere Wohnlage
Pfarrer-Augenstein-Straße 9	einfache Wohnlage
Pfarrer-Augenstein-Straße 10 - 13	mittlere Wohnlage
Pfarrer-Augenstein-Straße 13a - b	einfache Wohnlage
Pfarrer-Augenstein-Straße 13	mittlere Wohnlage
Pfarrer-Augenstein-Straße 14	mittlere Wohnlage
Pfarrer-Augenstein-Straße 15 - 15a	einfache Wohnlage
Pfarrer-Augenstein-Straße 16 - 16a	mittlere Wohnlage
Pfarrer-Augenstein-Straße 17a	einfache Wohnlage
Pfarrer-Augenstein-Straße 18 - 41	mittlere Wohnlage
Röderswaldweg 2 - 26	mittlere Wohnlage
Schuhgasse 1	einfache Wohnlage
Schütthalde 1 - 13	mittlere Wohnlage
Schütthalde 15	einfache Wohnlage
Sonnenbergweg 1 - 12	mittlere Wohnlage
Steinbacher Weg 1 - 11	mittlere Wohnlage
Steinmättleweg 2	mittlere Wohnlage
Talstraße 1 - 2a	einfache Wohnlage
Talstraße 2 - 6	mittlere Wohnlage
Talstraße 7	mittlere Wohnlage
Talstraße 7b - c	einfache Wohnlage
Talstraße 7d	mittlere Wohnlage
Talstraße 8 - 47	mittlere Wohnlage
Umweger Straße 123 - 139	mittlere Wohnlage
Weidenstraße 1 - 18	mittlere Wohnlage
Weinsteige 2 - 8a	einfache Wohnlage
Weinsteige 8c - 23	mittlere Wohnlage

Weststadt

Straße, Hausnummer	Wohnlage
Ackerweg 2 - 10	mittlere Wohnlage
Albert-Schweitzer-Straße 1 - 17	gute Wohnlage
Alemannenstraße 5 - 43a	mittlere Wohnlage
Alemannenstraße 45	einfache Wohnlage
Alemannenstraße 47 - 49	mittlere Wohnlage
Alemannenstraße 51 - 57	einfache Wohnlage
Alemannenstraße 59 - 71	mittlere Wohnlage
Alemannenstraße 75 - 77	einfache Wohnlage
Aumattstraße 1 - 41	mittlere Wohnlage
Bahnstraße 1 - 6	mittlere Wohnlage
Bahnstraße 12	mittlere Wohnlage
Bahnstraße 9 - 11	einfache Wohnlage
Balger Straße 2 - 10	einfache Wohnlage
Balzenbergstraße 6 - 94	mittlere Wohnlage

Weststadt	
Straße, Hausnummer	Wohnlage
Balzenbergweg 12	mittlere Wohnlage
Beim Weißen Weg 2 - 53	gute Wohnlage
Beim Weißen Weg 56	mittlere Wohnlage
Beim Weißen Weg 60 - 70	gute Wohnlage
Bergstraße 14 - 44	gute Wohnlage
Bergstraße 2 - 11	mittlere Wohnlage
Bernhardusplatz 2 - 12	mittlere Wohnlage
Blumenstraße 1 - 6	mittlere Wohnlage
Briegelackerstraße 5 - 55	einfache Wohnlage
Deglerstraße 1 - 8	mittlere Wohnlage
Dr.-Groddeck-Platz 1 - 16	mittlere Wohnlage
Dreieichenstraße 5 - 23	mittlere Wohnlage
Eichelgartenstraße 10 - 22 (gerade)	gute Wohnlage
Eichelgartenstraße 2 - 5	mittlere Wohnlage
Eichelgartenstraße 6	gute Wohnlage
Eichelgartenstraße 7	mittlere Wohnlage
Eichwaldstraße 1 - 21	gute Wohnlage
Eisenbahnstraße 1 - 25	mittlere Wohnlage
Erwinstraße 1 - 6	mittlere Wohnlage
Erwinstraße 8 - 9	einfache Wohnlage
Frankenstraße 2 - 106	mittlere Wohnlage
Fuchsgasse 3 - 7	mittlere Wohnlage
Fürstenbergallee 2 - 60	einfache Wohnlage
Gaisbühlstraße 1 - 7 (ungerade)	gute Wohnlage
Gaisbühlstraße 2 - 6 (gerade)	mittlere Wohnlage
Gaisbühlstraße 8 - 15	gute Wohnlage
Georg-Friedrich-Straße 1 - 17	gute Wohnlage
Große Dollenstraße 1 - 46	mittlere Wohnlage
Gutenbergstraße 4 - 14	mittlere Wohnlage
Hardbergstraße 10 - 33	gute Wohnlage
Hardbergstraße 2 - 8 (gerade)	gute Wohnlage
Hardbergstraße 5 - 9 (ungerade)	mittlere Wohnlage
Hermannstraße 1 - 12	mittlere Wohnlage
Hirschackerstraße 1 - 43	mittlere Wohnlage
Hofackerstraße 2 - 15	mittlere Wohnlage
Im Eichelgarten 1 - 8a	mittlere Wohnlage
Im Eichelgarten 9a - 62	gute Wohnlage
Im Gutacker 1 - 9 (ungerade)	gute Wohnlage
Im Gutacker 2 - 12 (gerade)	mittlere Wohnlage
Jagdhausstraße 1 - 10	mittlere Wohnlage
Jagdhausstraße 11 - 27 (ungerade)	gute Wohnlage
Jagdhausstraße 12 - 28 (gerade)	mittlere Wohnlage
Jagdhausstraße 31 - 44	gute Wohnlage
Kapellmattstraße 1 - 64	mittlere Wohnlage
Karlstraße 1 - 17 (ungerade)	mittlere Wohnlage
Keltenweg 3 - 72	mittlere Wohnlage
Kleine Dollenstraße 1 - 14	mittlere Wohnlage
Kleine Dollenstraße 16 - 30	gute Wohnlage
Lange Straße 105 - 156	mittlere Wohnlage
Laubstraße 1 - 7b (ungerade)	mittlere Wohnlage
Laubstraße 11 - 29	gute Wohnlage
Laubstraße 2 - 8 (gerade)	gute Wohnlage
Metzgerstraße 1 - 7	mittlere Wohnlage
Metzgerstraße 10 - 47	gute Wohnlage
Metzgerstraße 8	gute Wohnlage
Metzgerstraße 9	mittlere Wohnlage
Moncalierstraße 1 - 24	mittlere Wohnlage
Pulversteinstraße 1 - 9 (ungerade)	gute Wohnlage
Pulversteinstraße 11 - 64	gute Wohnlage

Weststadt	
Straße, Hausnummer	Wohnlage
Pulversteinstraße 2 - 8 (gerade)	mittlere Wohnlage
Rheinstraße 2 - 91	mittlere Wohnlage
Rheinstraße 102 - 110	mittlere Wohnlage
Rheinstraße 115 - 165	einfache Wohnlage
Rheinstraße 97	einfache Wohnlage
Rosengasse 3 - 5	mittlere Wohnlage
Rudolf-Ulrich-Straße 1 - 17	mittlere Wohnlage
Sankt-Urban-Straße 1 - 8	mittlere Wohnlage
Sankt-Urban-Straße 9	gute Wohnlage
Sankt-Urban-Straße 10 - 12	mittlere Wohnlage
Sankt-Urban-Straße 13	gute Wohnlage
Sankt-Urban-Straße 14	mittlere Wohnlage
Sankt-Urban-Straße 15 - 21	gute Wohnlage
Scheffelstraße 1	einfache Wohnlage
Scheffelstraße 2 - 6	mittlere Wohnlage
Scheffelstraße 8	einfache Wohnlage
Schulstraße 2 - 11	mittlere Wohnlage
Schwarzwaldstraße 1 - 41	mittlere Wohnlage
Schweigrother Straße 3 - 7 (ungerade)	einfache Wohnlage
Silberstraße 1 - 10	mittlere Wohnlage
Sonnenhalde 1 - 30	gute Wohnlage
Traubenstraße 1 - 11	mittlere Wohnlage
Traubenstraße 12 - 24 (gerade)	gute Wohnlage
Traubenstraße 13 - 25 (ungerade)	mittlere Wohnlage
Traubenstraße 26 - 46	mittlere Wohnlage
Uhlandstraße 1 - 8	mittlere Wohnlage
Uhlandstraße 10	einfache Wohnlage
Waldschloßstraße 3 - 17b	gute Wohnlage
Waldseeestraße 2 - 34 (gerade)	mittlere Wohnlage
Winzerstraße 1 - 66	mittlere Wohnlage